

Экспликация помещений подвального этажа			
Номер помеще-ния	Наименование	Площадь, м²	Кат. помещ.
1	Лифтовой холл	7,3	
2	Лестница	20,3	
3	Тамбур-шлюз	63,9	
4	Проход для доступа к индивидуальным кладовым	8,1	
5	Кладовая 1к	2,5	В4
6	Кладовая 2к	3,9	В4
7	Кладовая 3к	4,0	В4
8	Кладовая 4к	2,4	В4
9	Кладовая 5к	2,3	В4
10	Проход для доступа к индивидуальным кладовым	25,1	
11	Кладовая 6к	2,5	В4
12	Кладовая 7к	2,6	В4
13	Кладовая 8к	2,4	В4
14	Кладовая 9к	2,1	В4
15	Кладовая 10к	3,8	В4
16	Кладовая 11к	2,2	В4
17	Кладовая 12к	2,2	В4
18	Помещение водомерного узла	9,7	Д
19	Проход для доступа к индивидуальным кладовым	35,7	
20	Кладовая 13к	4,0	В4
21	Кладовая 14к	2,07	В4
22	Кладовая 15к	2,09	В4
23	Кладовая 16к	2,09	В4
24	Кладовая 17к	2,09	В4
25	Кладовая 18к	2,09	В4
26	Кладовая 19к	2,09	В4
27	Кладовая 20к	2,24	В4
28	Кладовая 21к	2,8	В4
29	Кладовая 22к	1,6	В4
30	Кладовая 23к	3,7	В4
31	Кладовая 24к	2,2	В4
32	Кладовая 25к	2,2	В4
33	Кладовая 26к	2,5	В4
34	Кладовая 27к	2,5	В4
35	Кладовая 28к	2,5	В4
36	Кладовая 29к	2,6	В4
37	Кладовая 30к	2,8	В4
38	Проход для доступа к индивидуальным кладовым	36,2	
39	Кладовая 31к	3,5	В4
40	Кладовая 32к	1,8	В4
41	Кладовая 33к	1,8	В4
42	Кладовая 34к	3,7	В4
43	Кладовая 35к	2,6	В4
44	Кладовая 36к	2,9	В4
45	Кладовая 37к	2,8	В4
46	Кладовая 38к	2,3	В4
47	Кладовая 39к	2,9	В4
48	Кладовая 40к	2,3	В4
49	Кладовая 41к	2,2	В4
50	Кладовая 42к	2,9	В4
51	Кладовая 43к	2,8	В4
52	Техническое помещение	6,3	
Итого		324,1	

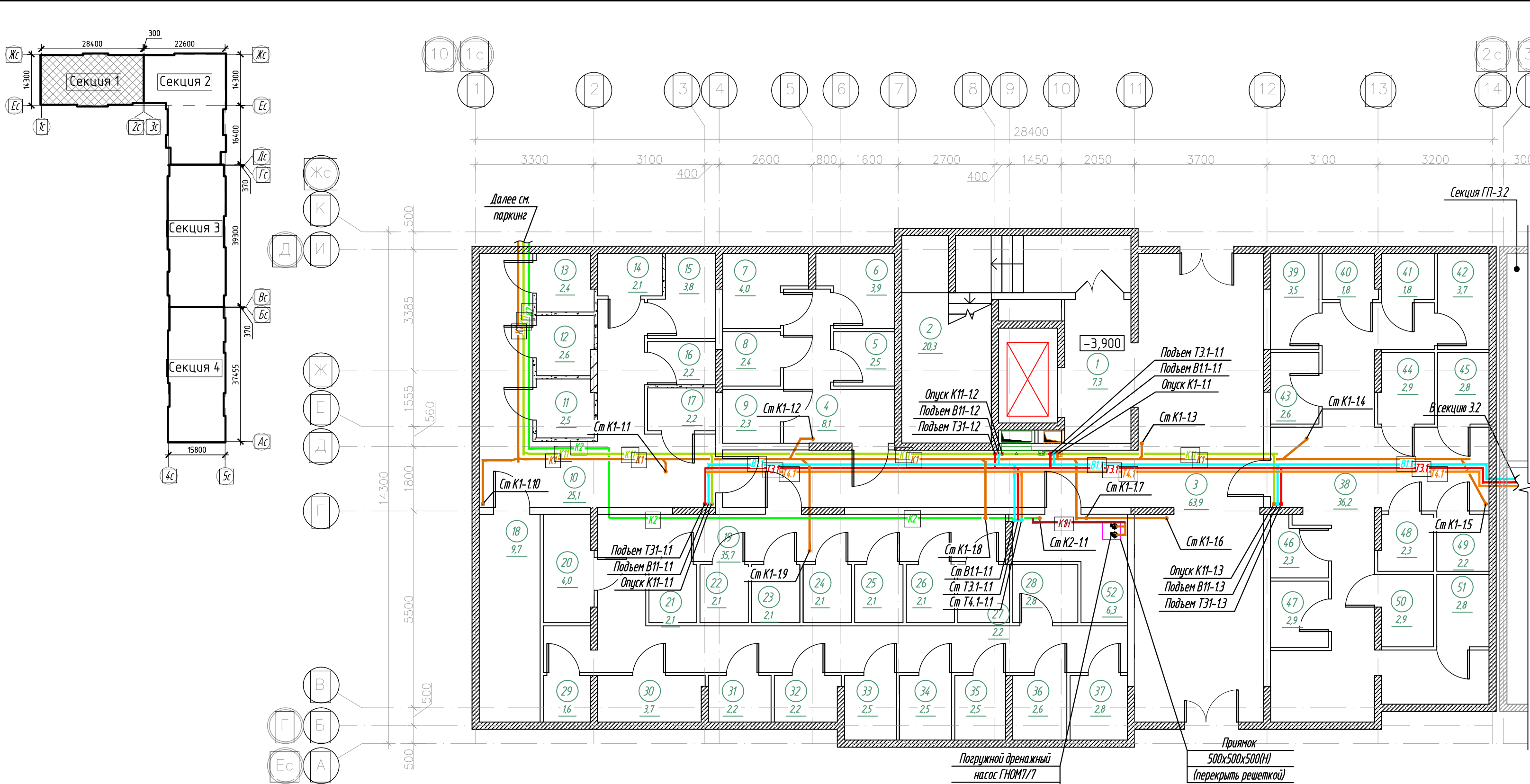

Экспликация кладовых (начало)			
Номер помеще-ния	Наименование	Площадь, м²	Кат. помещ.
1к	Кладовая	2,5	В4
2к	Кладовая	3,9	В4
3к	Кладовая	4,0	В4
4к	Кладовая	2,4	В4
5к	Кладовая	2,3	В4
6к	Кладовая	2,5	В4
7к	Кладовая	2,6	В4
8к	Кладовая	2,4	В4
9к	Кладовая	2,1	В4
10к	Кладовая	3,8	В4
11к	Кладовая	2,2	В4
12к	Кладовая	2,2	В4
13к	Кладовая	4,0	В4
14к	Кладовая	2,1	В4
15к	Кладовая	2,1	В4
16к	Кладовая	2,1	В4
17к	Кладовая	2,1	В4
18к	Кладовая	2,1	В4
19к	Кладовая	2,1	В4
20к	Кладовая	2,3	В4
21к	Кладовая	2,8	В4
22к	Кладовая	1,6	В4
23к	Кладовая	3,7	В4

Экспликация кладовых (окончание)			
Номер помеще-ния	Наименование	Площадь, м²	Кат. помещ.
24к	Кладовая	2,2	В4
25к	Кладовая	2,2	В4
26к	Кладовая	2,5	В4
27к	Кладовая	2,5	В4
28к	Кладовая	2,5	В4
29к	Кладовая	2,6	В4
30к	Кладовая	2,8	В4
31к	Кладовая	3,5	В4
32к	Кладовая	1,8	В4
33к	Кладовая	1,8	В4
34к	Кладовая	3,7	В4
35к	Кладовая	2,6	В4
36к	Кладовая	2,9	В4
37к	Кладовая	2,8	В4
38к	Кладовая	2,3	В4
39к	Кладовая	2,9	В4
40к	Кладовая	2,3	В4
41к	Кладовая	2,2	В4
42к	Кладовая	2,9	В4
43к	Кладовая	2,8	В4
Итого		111,7	

Спецификация элементов заполнения проемов дверей подвального этажа				
Марка поз.	Обозначение	Наименование	Кол., шт.	Прим.
ПД1	ГОСТ Р 57327-2016	ДПС 01 2100-1000 правая EIS 30	4	h=2100мм
ПД2	ГОСТ Р 57327-2016	ДПС 01 2100-1000 левая EIS 30	1	
ПД3	ГОСТ Р 57327-2016	ДПСО 02 2100-1500 EIS 30	2	
ПД4	ГОСТ Р 57327-2016	ДПСО 02 2100-1350 EIS 60	1	

Условные обозначения

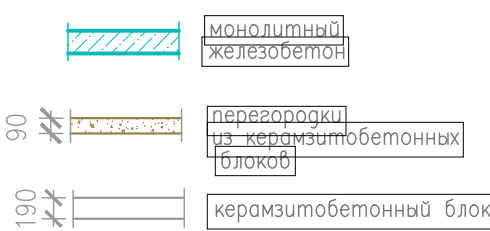

1. Высота перегородок индивидуальных кладовых – 2,5м от чистового пола.

						К-01/23-03-ВК1		
2	□	Зам.	66/24	Анадр	01.25	Многоквартирный жилой дом с подземной автостоянкой, расположенный в квартале улиц Т. Кармацкого-Е. Воинова в г. Тюмени. 3 этап		
Изм.	Кол.уч	Лист	И. док	Подп.	Дата			
Разработал		Назарова		Анадр	03.24	Жилой дом ГП-3.1		1.Стадия
Проверил		Назарова		Анадр	03.24			1.Лист
								1.Листов
						Р		2
						Секция 3.1. План подвального этажа		000 "Реконструкция-2000иК"
Н.контр		Кузякина		Анадр	03.24			

Экспликация помещений 1 этажа			
Номер помещения	Наименование	Площадь, м ²	Кат. помещ.
1	Тамбур	8,6	
2	Тамбур	16,6	
3	Колясочная	19,9	В4
4	ПУИ	5,5	В4
5	Вестибюль	23,5	
6	Лестничная клетка (тип Н2)	19,8	
7	Нежилое помещение N1 1н	81,8	
8	Нежилое помещение N2 2н	88,4	
9	Нежилое помещение N3 3н	76,2	
	Итого	340,4	

Экспликация нежилых помещений			
Номер помещения	Наименование	Площадь, кв. м	Кат. помещ.
1н	Нежилое помещение N1	81,8	
2н	Нежилое помещение N2	88,4	
3н	Нежилое помещение N3	76,2	
	Итого	246,4	

Марка поз.	Обозначение	Наименование	Кол., шт.	Прим.
ПДС	ГОСТ Р 57327-2016	ДПС 02 2400-1450 EIS 45	1	h=2400мм

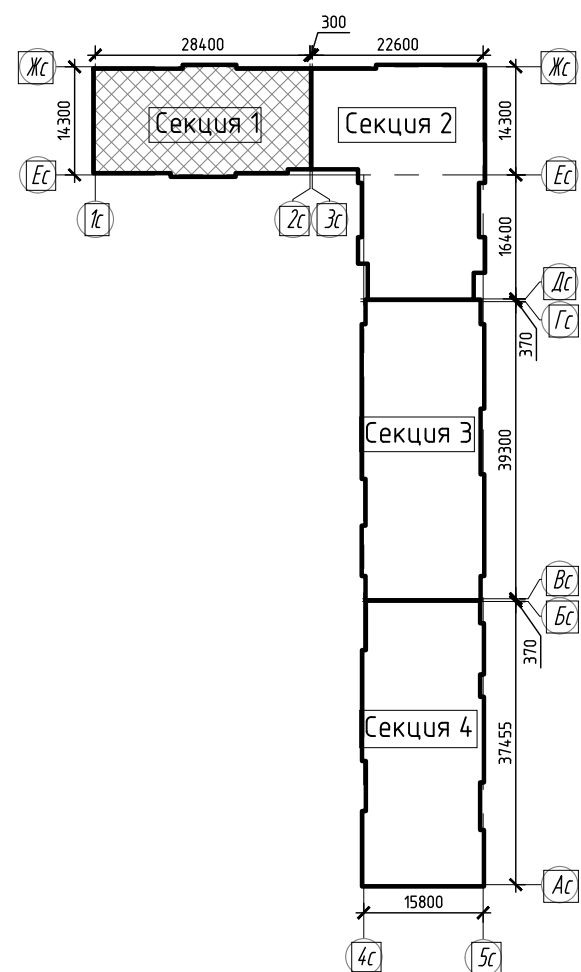
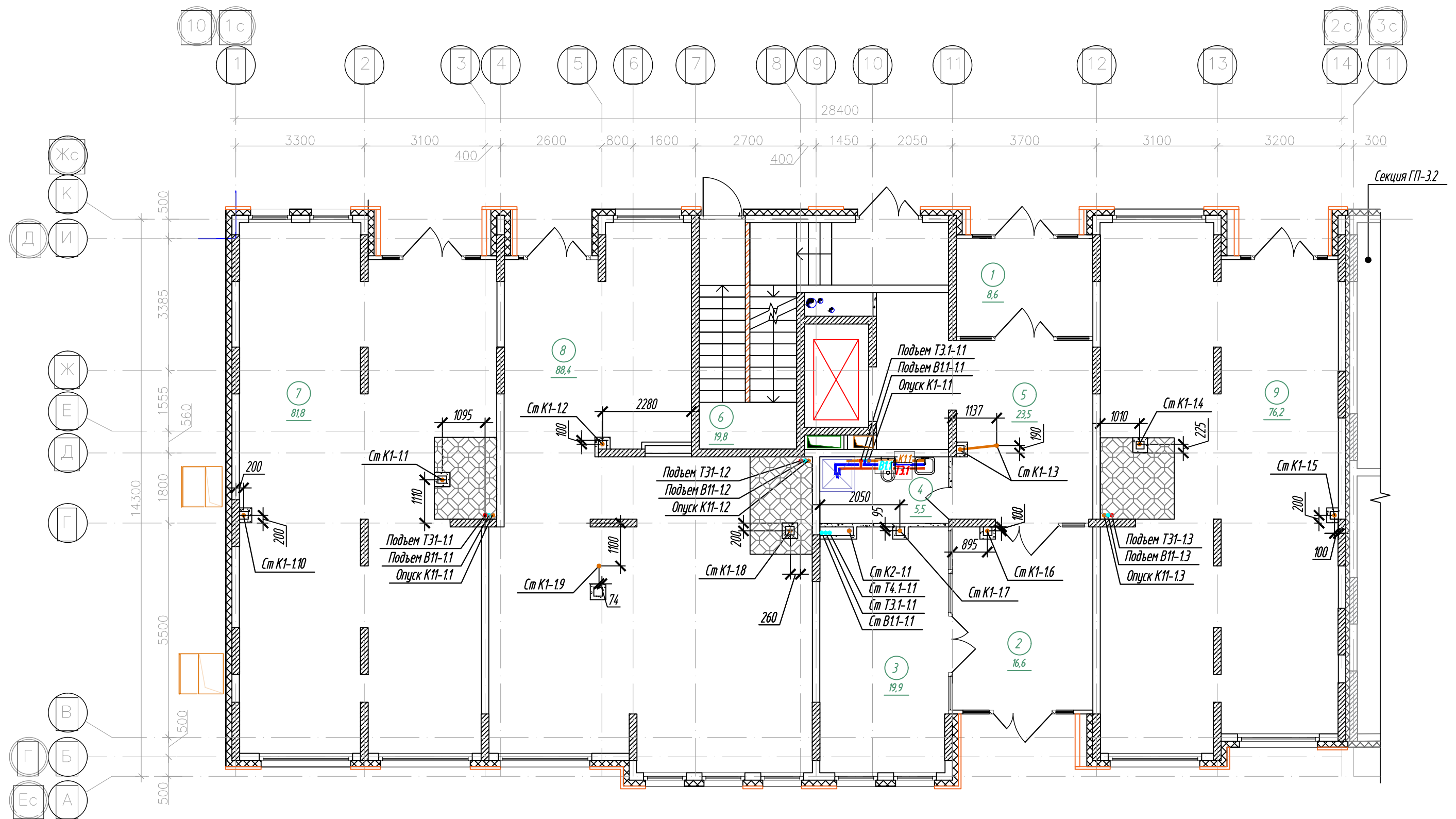

						К-01/23-03-ВК1			
						Многоквартирный жилой дом с подземной автостоянкой, расположенный в квартале улиц Т. Кармацкого-Е. Войнова в г. Тюмени. 3 этап			
Изм.	Кол.чл.	Лист	N док.	Подп.	Дата	Жилой дом ГП-3.1	С.адия	Лист	Листов
Разработал	Назарова			Андр	03.24		Р	Э	
Проверил	Назарова			Андр	03.24				
Н.контр	Кузякина			Свет	03.24	Секция 3.1. План 1 этажа	000 "Реконструкция-2000иК"		

Экспликация помещений 2 этажа			
Номер помеще-ния	Наименование	Площадь, м²	Кат.* помещ.
1	Лифтовой холл, в т.ч. пожаробезопасная зона для МГН	12,4	
2	Коридор	15,6	
3	Лестничная клетка (тип Н2)	16,0	
4	Прихожая	5,4	
5	Коридор	4,2	
6	Сан.узел	2,8	
7	Сан.узел	5,3	
8	Комната	16,6	
9	Комната	10,1	
10	Кухня-столовая	19,9	
11	Прихожая	3,1	
12	Коридор	4,2	
13	Сан.узел	5,3	
14	Комната	10,0	
15	Комната	16,6	
16	Кухня-столовая	17,1	
17	Прихожая	5,0	
18	Коридор	7,2	
19	Гардеробная	2,8	
20	Сан.узел	4,9	
21	Сан.узел	4,3	
22	Комната	14,3	
23	Комната	18,1	
24	Комната	14,3	
25	Кухня-столовая	22,1	
26	Лоджия	3,3	
27	Прихожая	4,0	
28	Коридор	7,0	
29	Гардеробная	2,8	
30	Сан.узел	4,6	
31	Сан.узел	4,1	
32	Комната	12,6	
33	Комната	16,0	
34	Комната	13,8	
35	Кухня-столовая	15,0	
36	Зона лоджии	3,7	
	Итого	344,6	

Спецификация элементов заполнения проемов дверей 2 этажа				
Марка поз.	Обозначение	Наименование	Кол., шт.	Прим.
ПД4	ГОСТ Р 57327-2016	ДПСО 01 2100-1350 ЕIS 60	2	h=2100мм
ПД6	ГОСТ Р 57327-2016	ДПС 01 2100-1000 ЕI 30 правая	2	h=2100мм
ПД7	ГОСТ Р 57327-2016	ДПС 01 2100-1000 ЕI 30 левая	2	h=2100мм

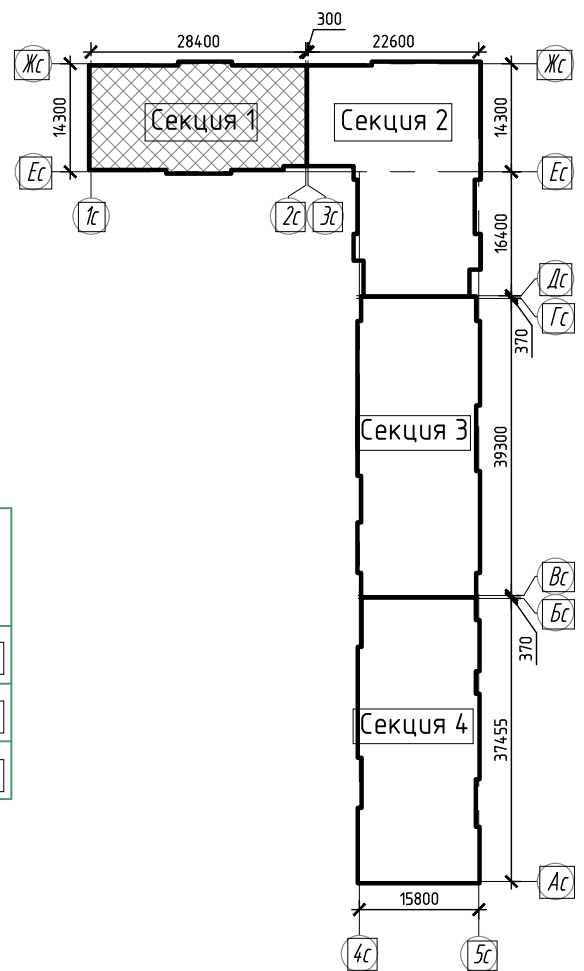
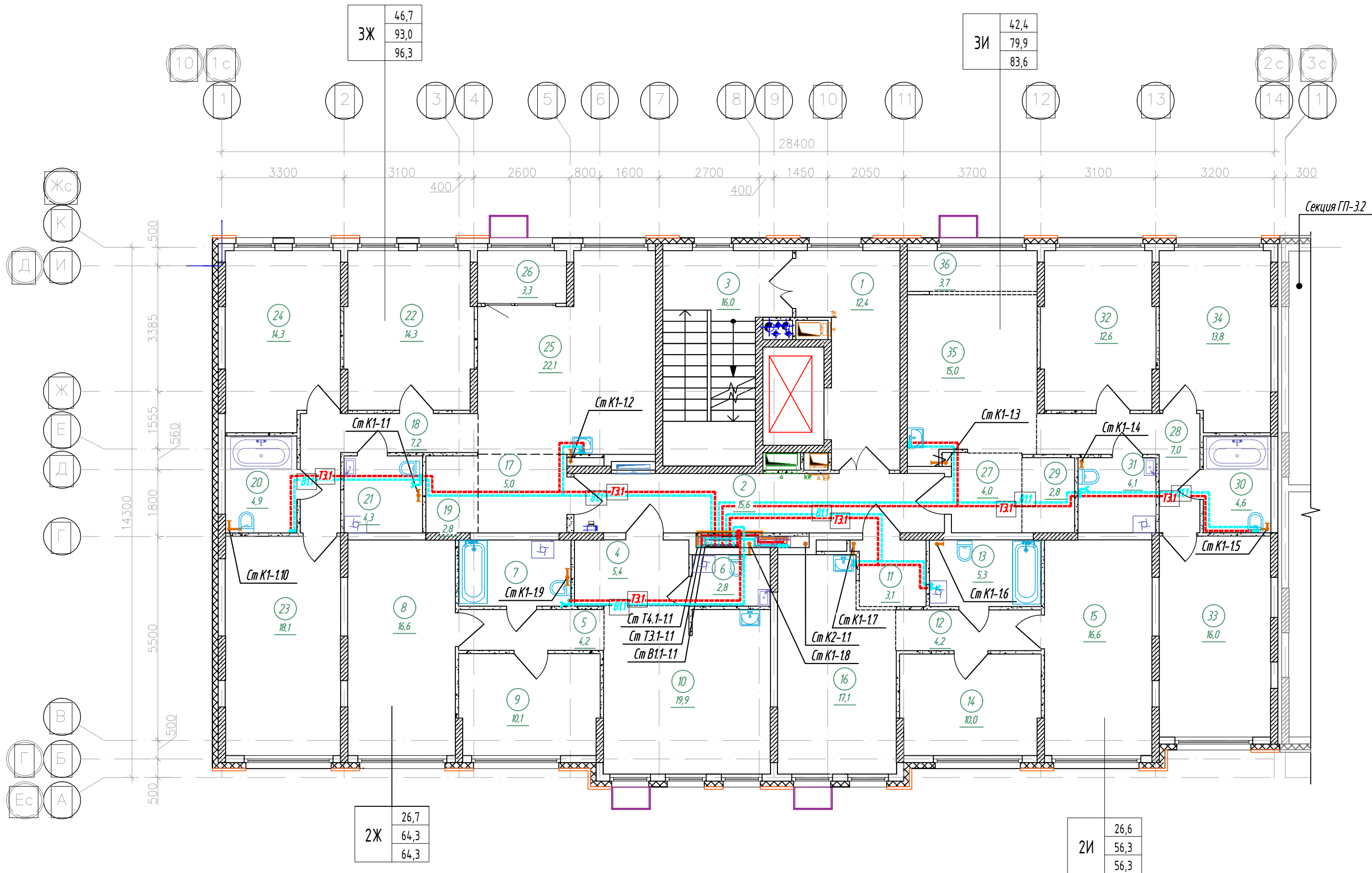

- Площадь помещений дана с учетом отделочного слоя 15мм.
- Площади указаны:
 - жилая площадь – согласно прим.66 Приказа Минстроя от 20.12.2016 №996/пр. с изм. от 22.03.21г. N 167/пр (суммарная площадь жилых комнат);
 - площадь квартиры – по СП 54.13330.2016 приложение А2 п.А.2.1 (сумма площадей всех отапливаемых помещений без учета лоджий, балконов, террас);
 - общая площадь квартиры – по СП 54.13330.2016 приложение А2 п.А.2.3 и прим.64 Приказа Минстроя от 20.12.2016 №996/пр. с изм. от 22.03.21г. N 167/пр (сумма площадей отапливаемых жилых комнат и вспомогательных помещений, а также неотапливаемых помещений – лоджий, балконов без понижающего коэффициента).

						К-01/23-03-ВК1			
						Многоквартирный жилой дом с подземной автостоянкой, расположенный в квартале улиц Т. Кармацкого-Е. Войнова в г. Тюмени. 3 этап			
Изм.	Кол.ч	Лист	№ док	Подп.	Дата	Жилой дом ГП-3.1	Стадия	Лист	Листов
Разработал		Назарова		Назаров	03.24		Р	4	
Проверил		Назарова		Назаров	03.24				
						Секция 3.1. План 2 этажа	ООО "Реконструкция-2000иК"		
Н.контр		Кузякина		Кузякин	03.24				

Экспликация помещений 3-7 (типового) этажа

Номер помеще-ния	Наименование	Площадь, м²	Кат.* помещ.
1	Лифтовой холл, в т.ч. пожаробезопасная зона для МГН	12,4	
2	Коридор	15,6	
3	Лестничная клетка (тип Н2)	16,0	
4	Прихожая	5,4	
5	Коридор	4,2	
6	Сан.узел	2,5	
7	Сан.узел	5,0	
8	Комната	16,6	
9	Комната	10,1	
10	Кухня-столовая	19,7	
11	Прихожая	3,1	
12	Коридор	4,2	
13	Сан.узел	4,9	
14	Комната	10,0	
15	Комната	16,6	
16	Кухня-столовая	17,0	
17	Прихожая	5,0	
18	Коридор	7,4	
19	Гардеробная	2,8	
20	Сан.узел	4,6	
21	Сан.узел	3,9	
22	Комната	12,7	
23	Комната	18,1	
24	Комната	12,7	
25	Кухня-столовая	20,9	
26	Лоджия	2,1	
27	Прихожая	4,0	
28	Коридор	7,0	
29	Гардеробная	2,8	
30	Сан.узел	4,4	
31	Сан.узел	3,9	
32	Комната	11,2	
33	Комната	16,0	
34	Комната	12,3	
35	Кухня-столовая	13,6	
36	Зона лоджии	3,1	
Итого		331,8	

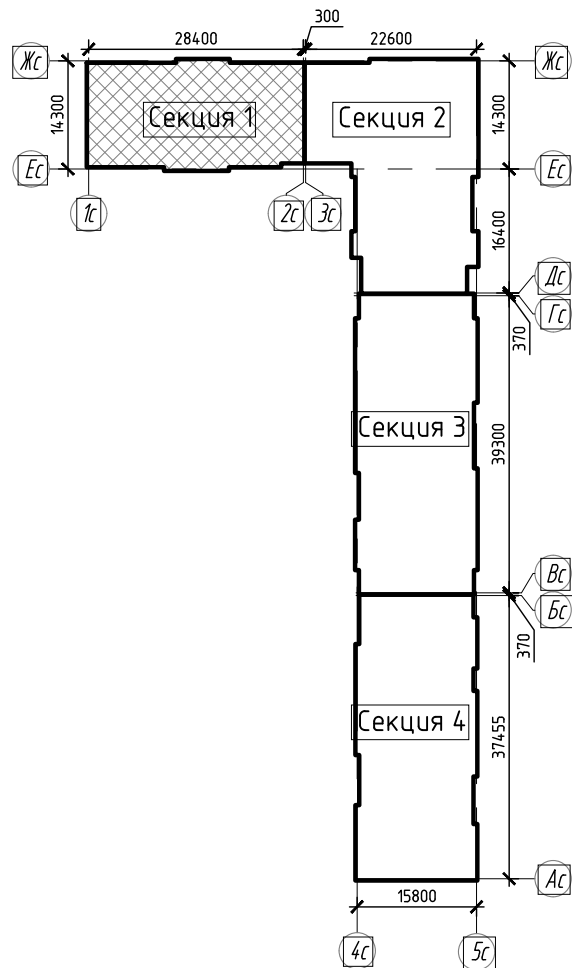
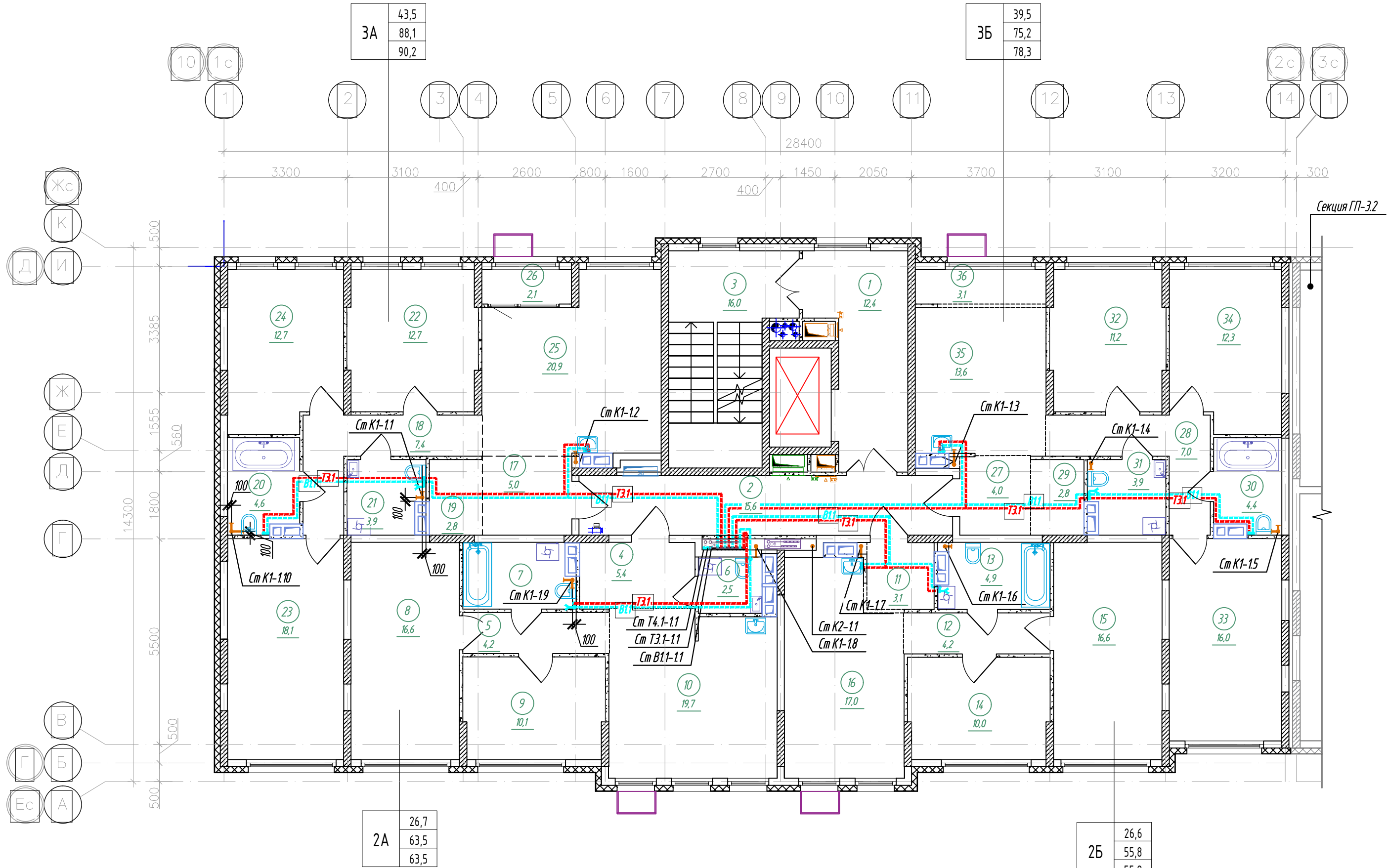

Спецификация элементов заполнения проемов дверей 3, 4 этажей

Марка поз.	Обозначение	Наименование	Кол., шт.	Прим.
ПД4	ГОСТ Р 57327-2016	ДПС 01 2100-1350 EIS 60	4	h=2100мм
ПД6	ГОСТ Р 57327-2016	ДПС 01 2100-1000 EI 30 правая	4	h=2100мм
ПД7	ГОСТ Р 57327-2016	ДПС 01 2100-1000 EI 30 левая	4	h=2100мм

						К-01/23-03-ВК1			
						Многоквартирный жилой дом с подземной автостоянкой, расположенный в квартале улиц Т. Кармацкого-Е. Войнова в г. Тюмени. 3 этап			
Изм.	Кол.ч	Лист	И. док	Подп.	Дата	Жилой дом ГП-3.1	Стадия	Лист	Листов
Разработал		Назарова		Назаров	03.24		Р	5	
Проверил		Назарова		Назаров	03.24				
Н.контр		Кузякина		Кузя	03.24	Секция 3.1. План 3, 4 (типового) этажа	ООО "Реконструкция-2000иК"		

Экспликация помещений 3-7 (типового) этажа

Номер помеще-ния	Наименование	Площадь, м²	Кат. помещ.
1	Лифтовой холл, в т.ч. пожаробезопасная зона для МГН	12,4	
2	Коридор	15,6	
3	Лестничная клетка (тип Н2)	16,0	
4	Прихожая	5,4	
5	Коридор	4,2	
6	Сан.узел	2,5	
7	Сан.узел	5,0	
8	Комната	16,6	
9	Комната	10,1	
10	Кухня-столовая	19,7	
11	Прихожая	3,1	
12	Коридор	4,2	
13	Сан.узел	4,9	
14	Комната	10,0	
15	Комната	16,6	
16	Кухня-столовая	17,0	
17	Прихожая	5,0	
18	Коридор	7,4	
19	Гардеробная	2,8	
20	Сан.узел	4,6	
21	Сан.узел	3,9	
22	Комната	12,7	
23	Комната	18,1	
24	Комната	12,7	
25	Кухня-столовая	20,9	
26	Лоджия	2,1	
27	Прихожая	4,0	
28	Коридор	7,0	
29	Гардеробная	2,8	
30	Сан.узел	4,4	
31	Сан.узел	3,9	
32	Комната	11,2	
33	Комната	16,0	
34	Комната	12,3	
35	Кухня-столовая	13,6	
36	Зона лоджии	3,1	
Итого		331,8	

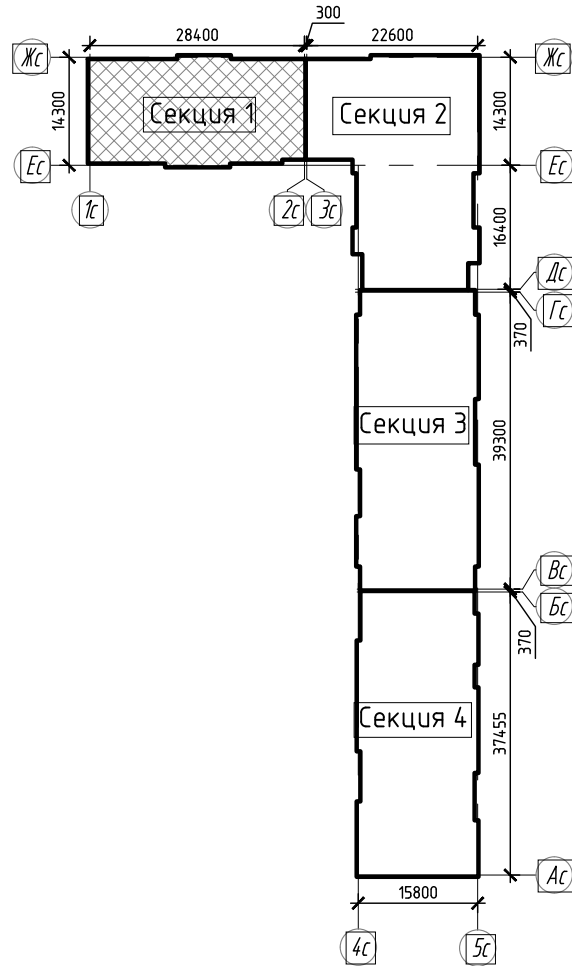
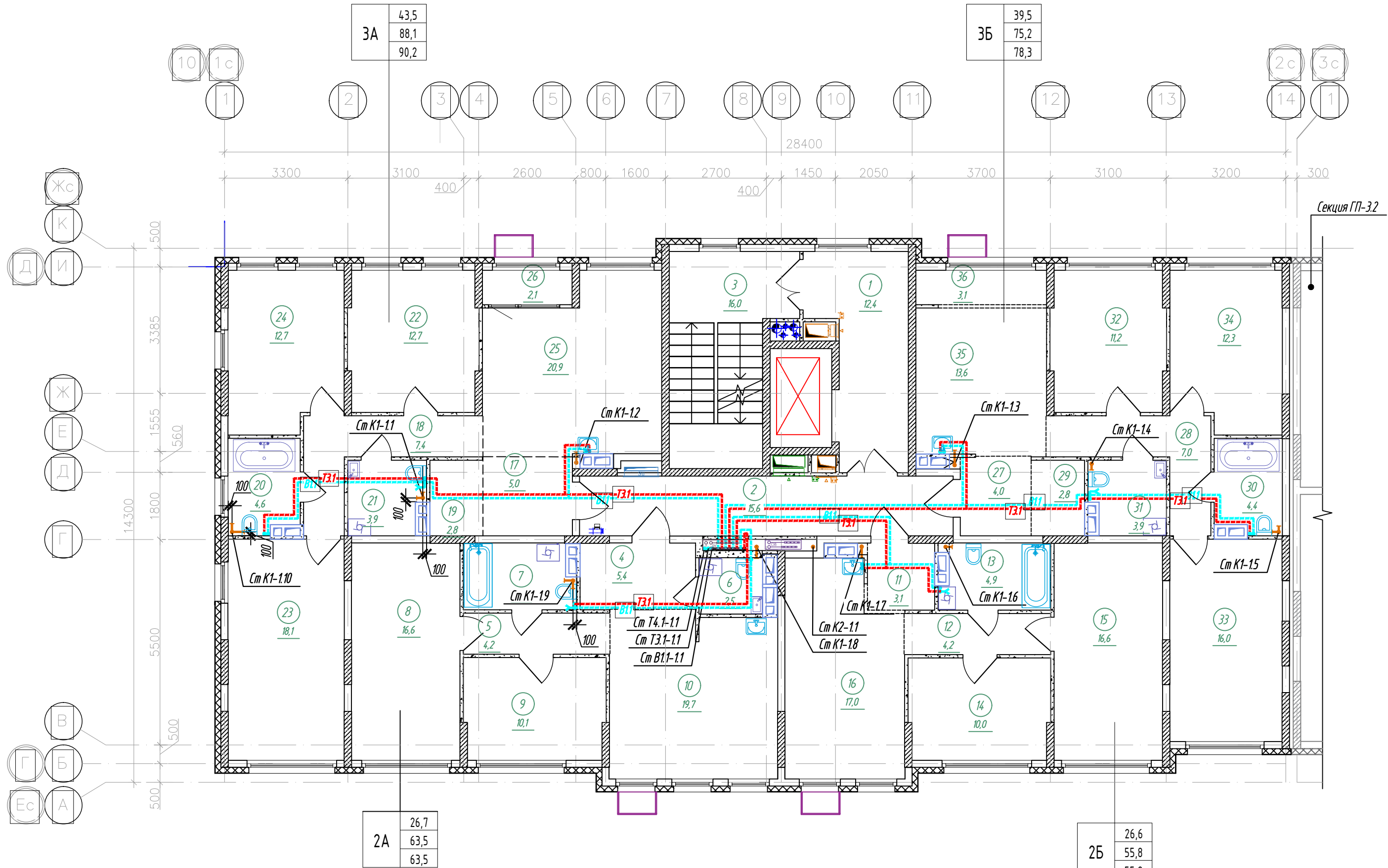

Спецификация элементов заполнения проемов дверей 5-7 этажей

Марка поз.	Обозначение	Наименование	Кол., шт.	Прим.
ПД4	ГОСТ Р 57327-2016	ДПС 01 2100-1350 EIS 60	6	h=2100мм
ПД6	ГОСТ Р 57327-2016	ДПС 01 2100-1000 EI 30 правая	6	h=2100мм
ПД7	ГОСТ Р 57327-2016	ДПС 01 2100-1000 EI 30 левая	6	h=2100мм

К-01/23-03-ВК1					
Многоквартирный жилой дом с подземной автостоянкой, расположенный в квартале улиц Т. Кармацкого-Е. Войнова в г. Тюмени. 3 этаж					
Изм.	Кол.уч.	Лист	Н. док.	Подп.	Дата
Разработал	Назарова	А.И.	03.24		
Проверил	Назарова	А.И.	03.24		
Жилой дом ГП-3.1					
Секция 3.1. План 5-7 (типового) этажа					
ООО "Реконструкция-2000иК"					

Экспликация помещений 8 этажа			
Номер помеще-ния	Наименование	Площадь, м ²	Кат." помещ.
1	Лифтовой холл, в т.ч. пожаробезопасная зона для МГН	12,4	
2	Коридор	15,6	
3	Лестничная клетка (тип Н2)	16,0	
4	Прихожая	5,4	
5	Коридор	4,2	
6	Сан.узел	5,0	
7	Сан.узел	2,5	
8	Комната	13,7	
9	Комната	10,1	
10	Кухня-столовая	15,4	
11	Балкон	2,1	
12	Балкон	3,4	
13	Прихожая	3,1	
14	Коридор	4,2	
15	Сан.узел	4,9	
16	Комната	10,0	
17	Комната	13,7	
18	Кухня-столовая	13,8	
19	Балкон	2,4	
20	Балкон	2,1	
21	Прихожая	5,0	
22	Коридор	7,2	
23	Гардеробная	2,8	
24	Сан.узел	3,9	
25	Сан.узел	4,6	
26	Комната	12,7	
27	Комната	15,0	
28	Комната	12,7	
29	Кухня-столовая	23,3	
31	Балкон	2,4	
32	Прихожая	4,0	
33	Коридор	7,0	
34	Гардеробная	2,8	
35	Сан.узел	3,9	
36	Сан.узел	4,4	
37	Комната	12,3	
38	Комната	11,2	
39	Комната	13,0	
40	Кухня-столовая	17,1	
42	Балкон	2,3	
Итого		327,6	

Спецификация элементов заполнения проемов дверей 8 этажа				
Марка поз.	Обозначение	Наименование	Кол., шт.	Прим.
ПД4	ГОСТ Р 57327-2016	ДПС 01 2100-1350 ЕИС 60	2	h=2100мм
ПД6	ГОСТ Р 57327-2016	ДПС 01 2100-1000 ЕИ 30 правая	2	h=2100мм
ПД7	ГОСТ Р 57327-2016	ДПС 01 2100-1000 ЕИ 30 левая	2	h=2100мм

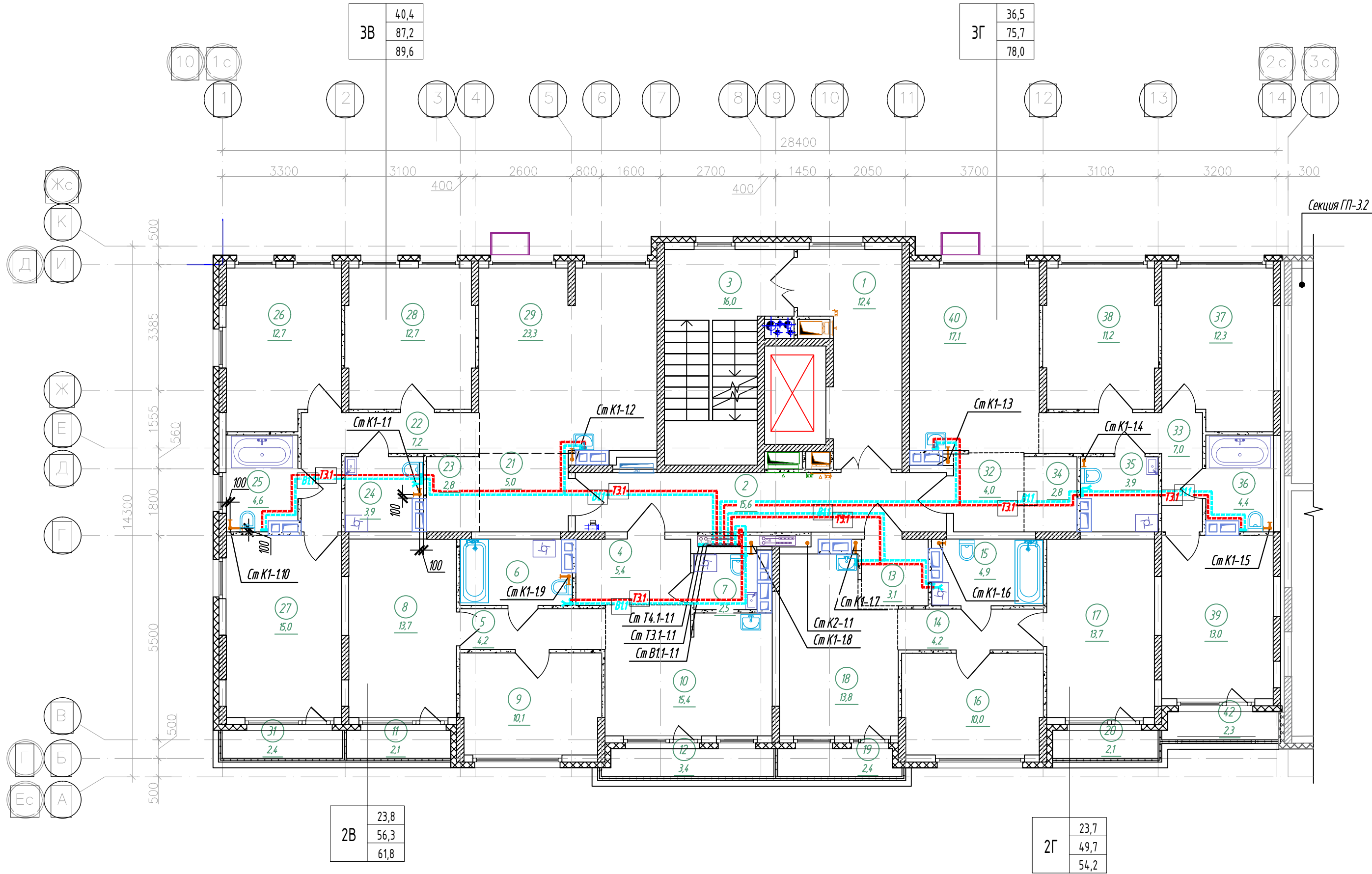
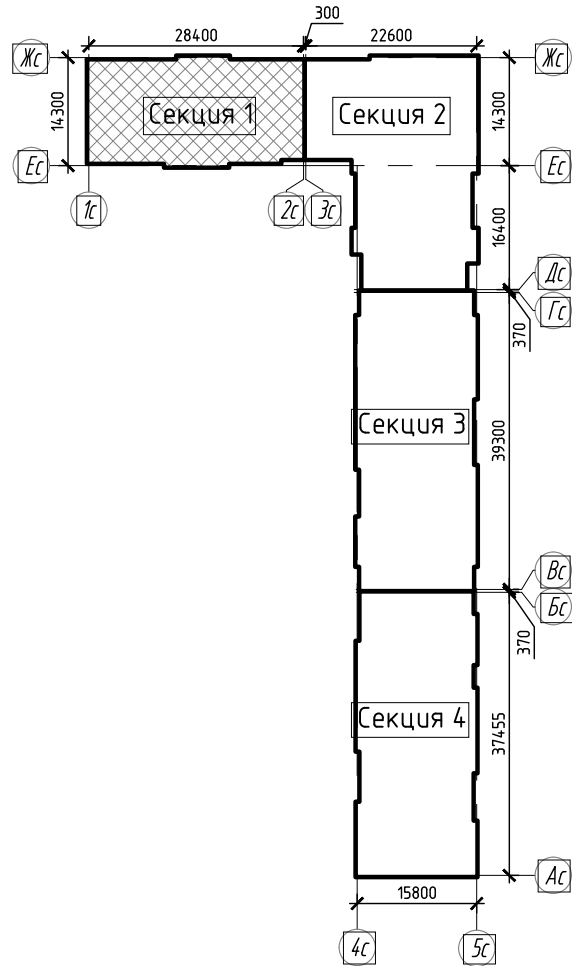

К-01/23-03-ВК1						
Многоквартирный жилой дом с подземной автостоянкой, расположенный в квартале улиц Т. Кармацкого-Е. Войнова в г. Тюмени. 3 этап						
Изм.	Кол.ч.	Лист	Н док.	Подп.	Дата	Жилой дом ГП-3.1
Разработал	Назарова	03.24				
Проверил	Назарова	03.24				Секция 3.1. План 8 этажа
Н.контр.	Козякина	03.24				
						000 "Реконструкция-2000иК"

Экспликация помещений 9 этажа			
Номер помеще-ния	Наименование	Площадь, м ²	Кат.* помещ.
1	Лифтовой холл, в т.ч. пожаробезопасная зона для МГН	12,4	
2	Коридор	15,6	
3	Лестничная клетка (тип Н2)	16,0	
4	Прихожая	3,5	
5	Коридор	4,2	
6	Сан.узел	5,0	
7	Комната	10,0	
8	Комната	10,2	
9	Кухня-столовая	14,5	
10	Балкон	2,7	
11	Балкон	3,5	
12	Прихожая	3,1	
13	Коридор	4,1	
14	Сан.узел	4,8	
15	Комната	9,9	
16	Комната	10,2	
17	Кухня-столовая	13,8	
18	Балкон	2,7	
19	Прихожая	5,0	
20	Коридор	7,2	
21	Гардеробная	2,8	
22	Сан.узел	4,6	
23	Сан.узел	3,9	
24	Комната	12,7	
25	Комната	12,7	
26	Комната	11,3	
27	Кухня-столовая	23,3	
28	Балкон	3,1	
29	Прихожая	4,0	
31	Гардеробная	2,8	
32	Сан.узел	3,9	
33	Сан.узел	4,4	
33	Коридор	7,0	
34	Комната	12,3	
35	Комната	11,2	
36	Комната	9,4	
37	Кухня-столовая	17,1	
38	Балкон	2,9	
Итого		307,8	

Спецификация элементов заполнения проемов дверей 9 этажа

Марка поз.	Обозначение	Наименование	Кол., шт.	Прим.
ПД4	ГОСТ Р 57327-2016	ДПС 01 2100-1350 EIS 60	2	h=2100мм
ПД6	ГОСТ Р 57327-2016	ДПС 01 2100-1000 EI 30 правая	2	h=2100мм
ПД7	ГОСТ Р 57327-2016	ДПС 01 2100-1000 EI 30 левая	2	h=2100мм

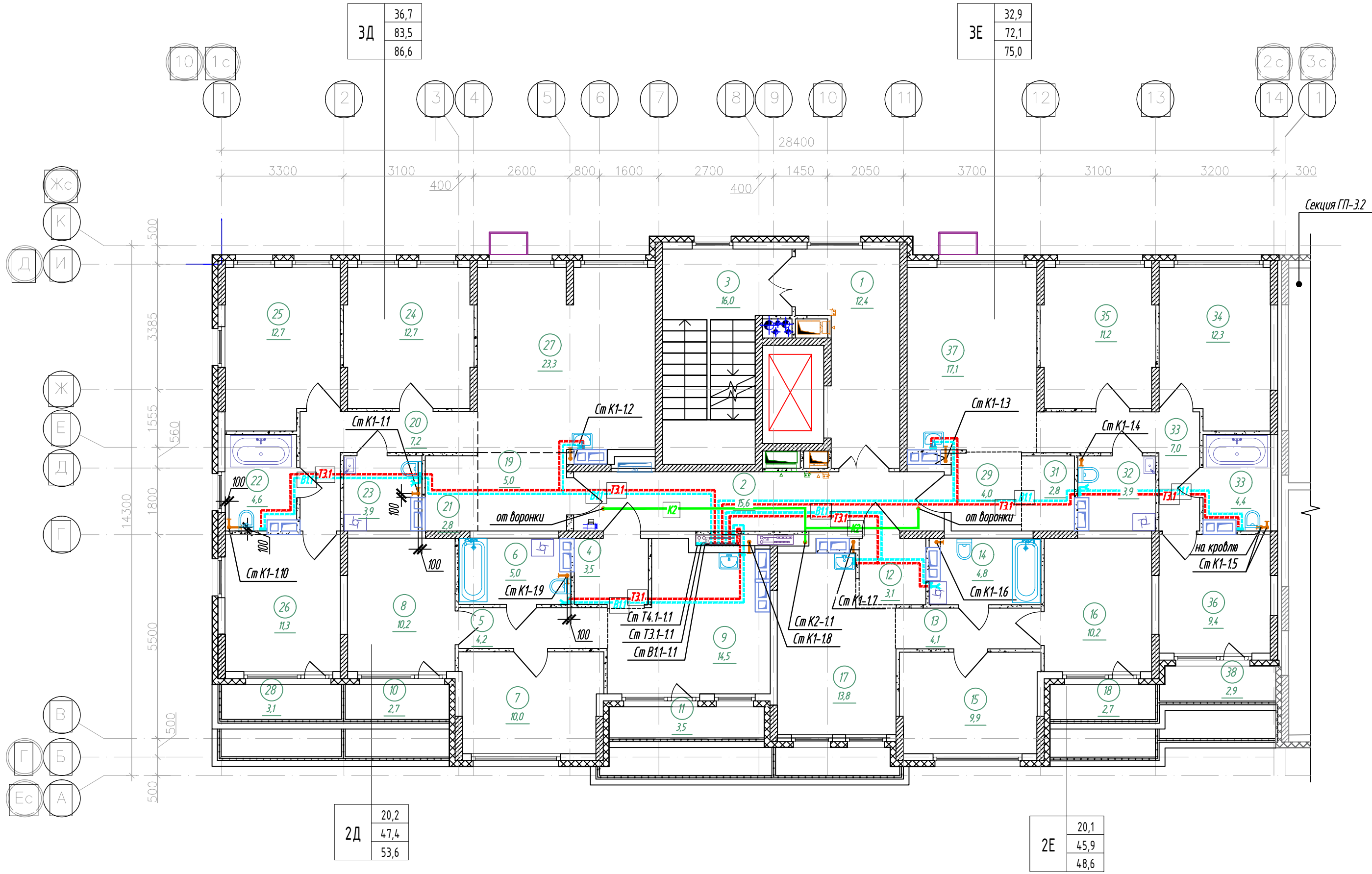
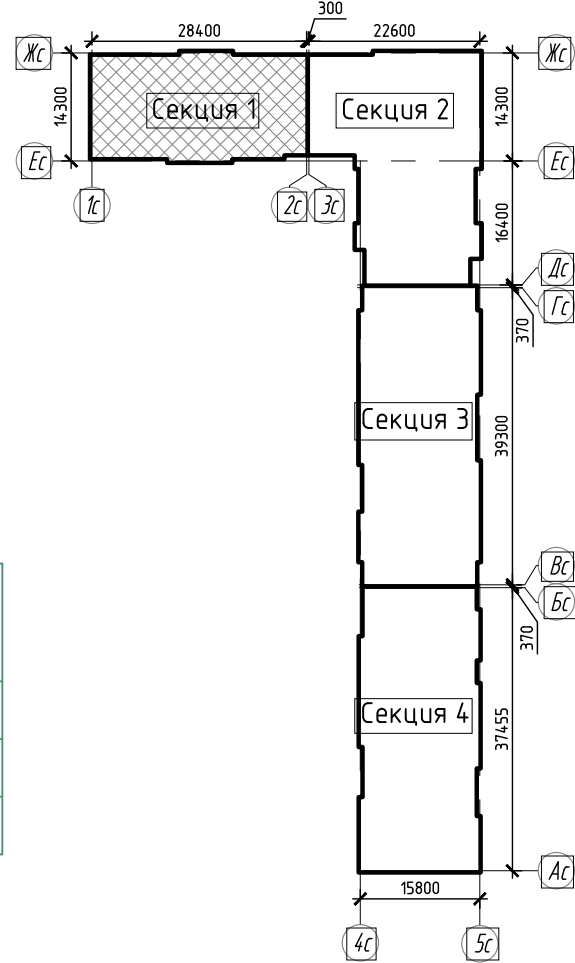

						К-01/23-03-ВК1			
						Многоквартирный жилой дом с подземной автостоянкой, расположенный в квартале улиц Т. Кармацкого-Е. Войнова в г. Тюмени. 3 этап			
Изм.	Кол.ч	Лист	N док.	Подп.	Дата				
Разработал	Назарова			03.24			Стадия	Лист	Листов
Проверил	Назарова			03.24		Жилой дом ГП-3.1	Р	8	
Н.контр	Кузякина			03.24		Секция 3.1. План 9 этажа	ООО "Реконструкция-2000иК"		

План кровли

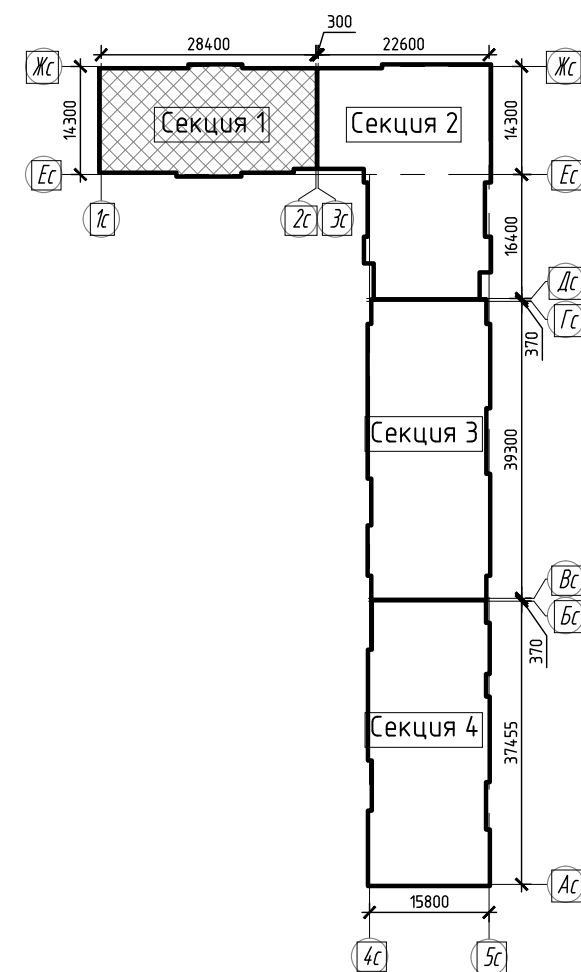
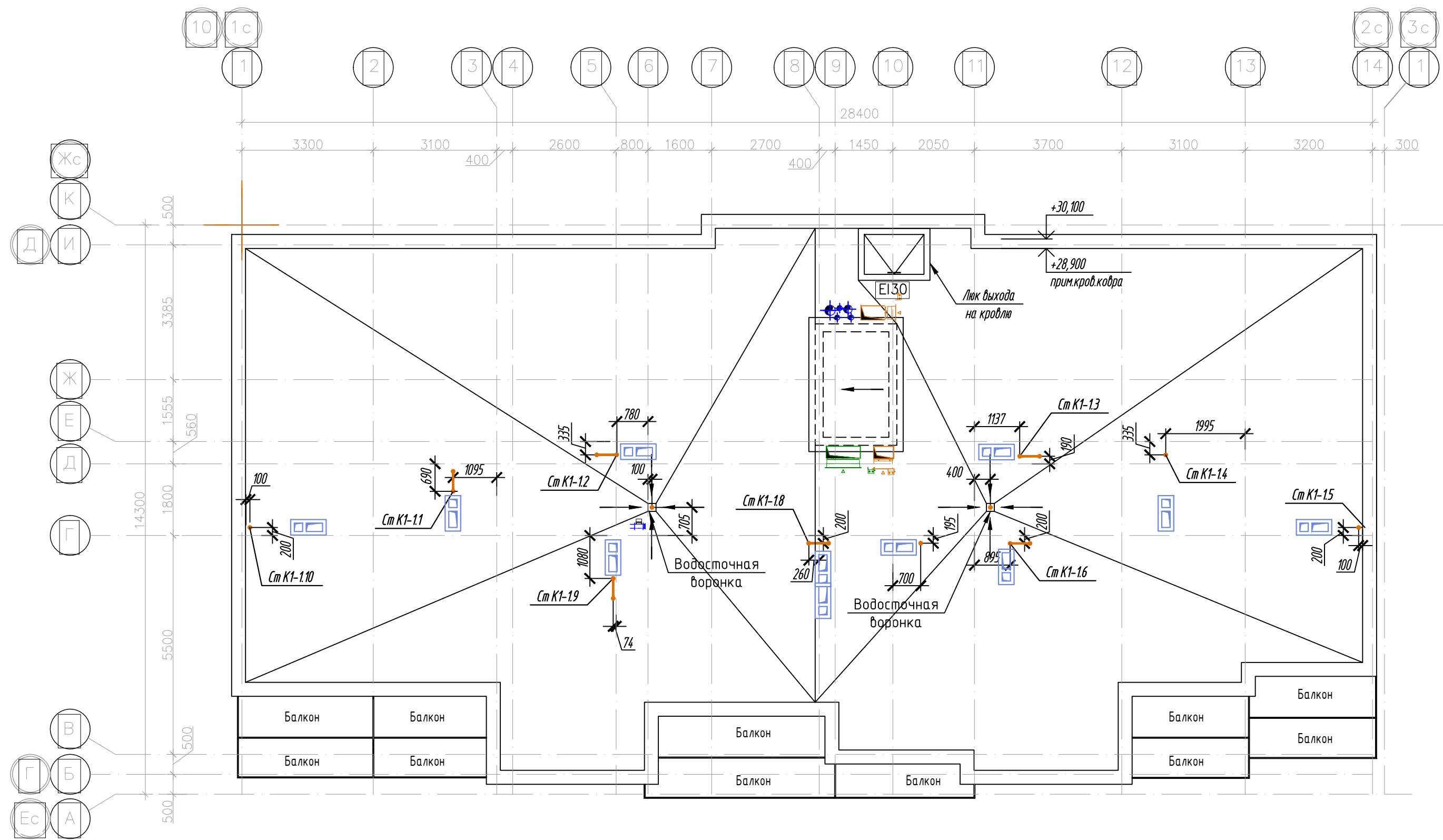

						К-01/23-03-ВК1			
						Многоквартирный жилой дом с подземной автостоянкой, расположенный в квартале улиц Т. Кармацкого-Е. Войнова в г. Тюмени. 3 этап			
Изм.	Кол.уч.	Лист	№ док.	Подп.	Дата	Жилой дом ГП-3.1	Стадия	Лист	Листов
Разработал	Назарова	А.И.	03.24				Р	9	
Проверил	Назарова	А.И.	03.24			Секция 3.1. План кровли	ООО "Реконструкция-2000иК"		
Н.контр.	Кузякина	А.И.	03.24						

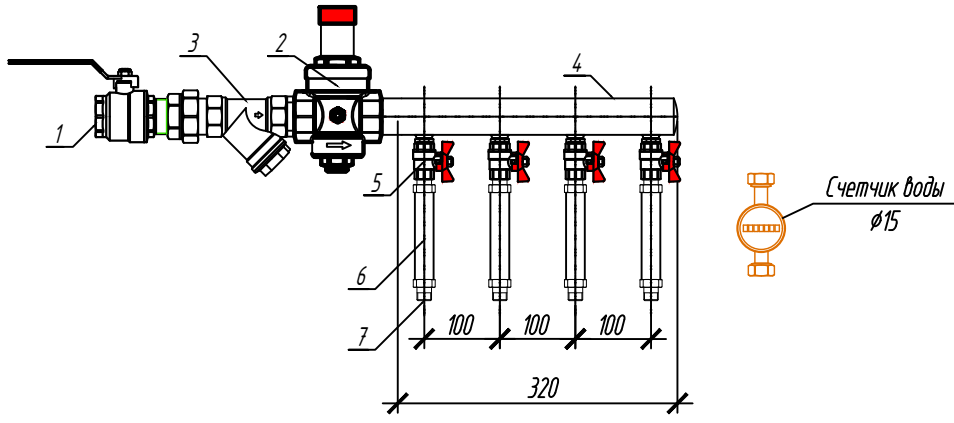
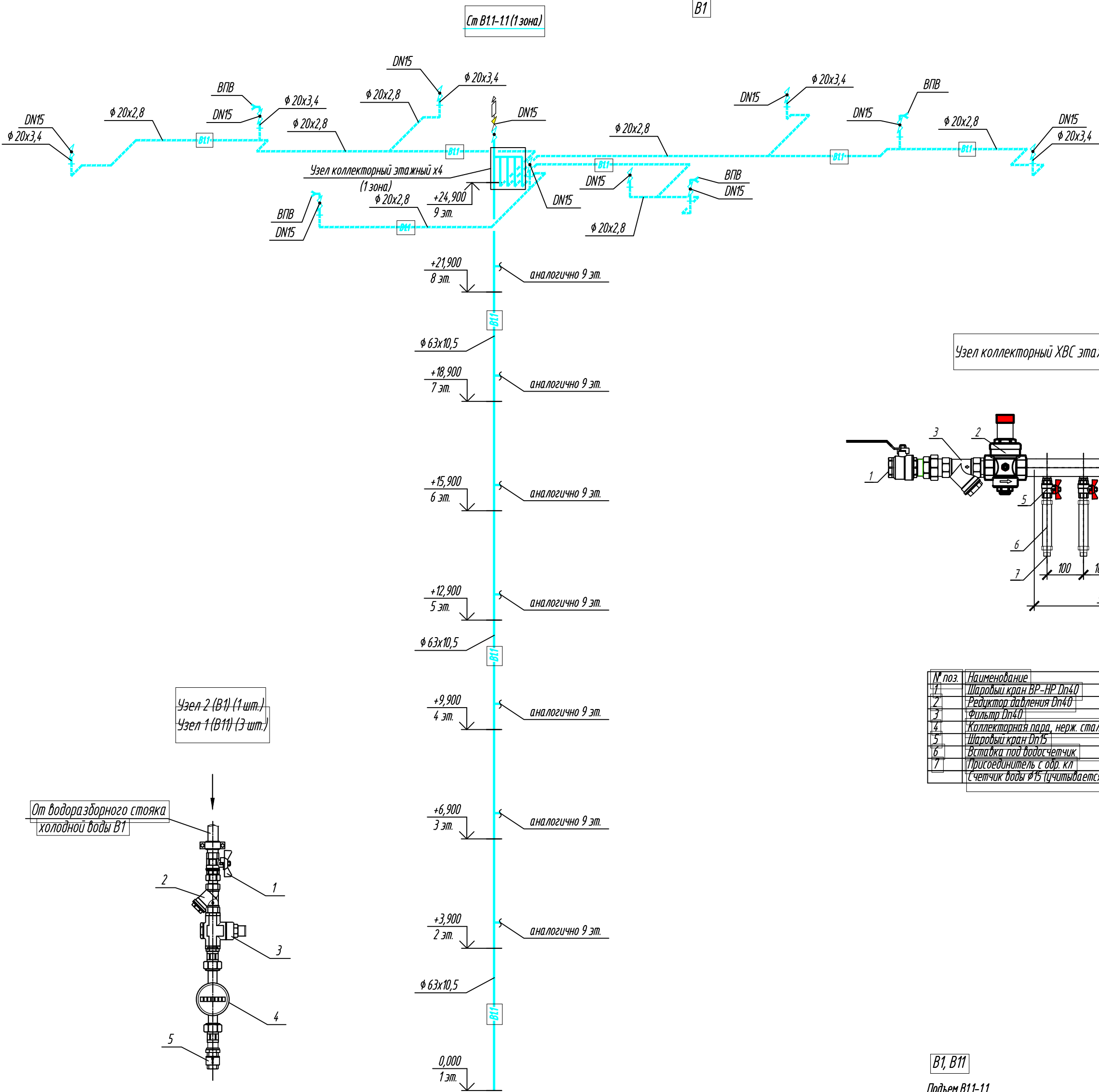

№ поз.	Наименование	Кол-во
1	Шаровый кран ВР-НР DN40	1 шт.
2	Редуктор давления DN40	1 шт.
3	Фильтр DN40	1 шт.
4	Коллекторная пара, нерж. сталь DN40 6 отб.	1 шт.
5	Шаровый кран DN15	4 шт.
6	Вставка под водосчетчик	4 шт.
7	Присоединитель с одр. кл.	4 шт.
8	Счетчик воды Ø15 (учитывается дополнительно)	4 шт.

Узел 2 (B1) (1 шт.)
Узел 1 (B11) (3 шт.)

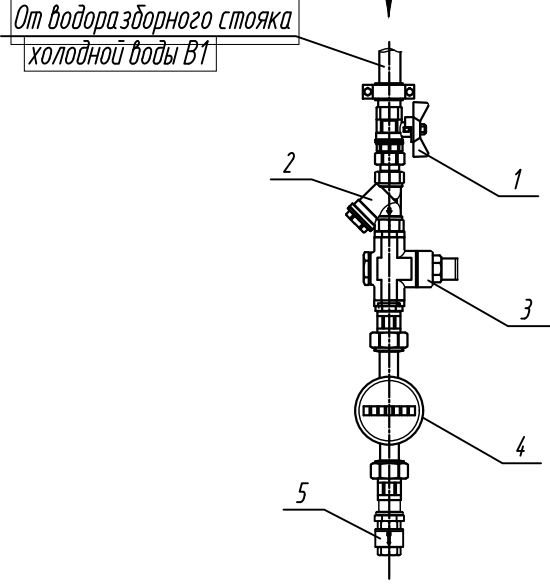

Спецификация

Поз.	Наименование	Кол.	Масса ед., кг	Приме- чание
1	Кран шаровый латунный полнопроходной, внутренняя/внешняя резьба, PN16			
		DN15	1	шт.
2	Фильтр сетчатый, PN16			
		DN15	1	шт.
3	Регулятор давления воды квартирный, PN16			
		DN15	1	шт.
4	Счетчик воды универсальный, PN16 с импульсным выходом; (присоединители в комплекте), МПИ 6 лет			
		DN15	1	шт.
5	Обратный клапан поворотный, PN16			
		DN15	1	шт.

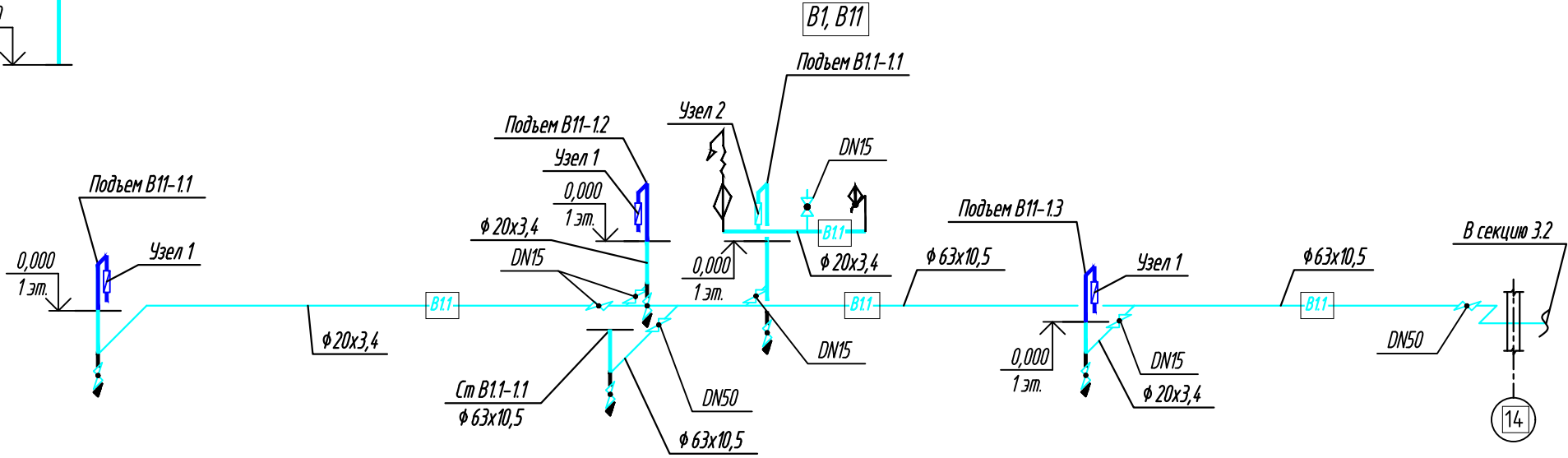

Деталь прохода трубопровода из
полипропилена через перегородку (стену)

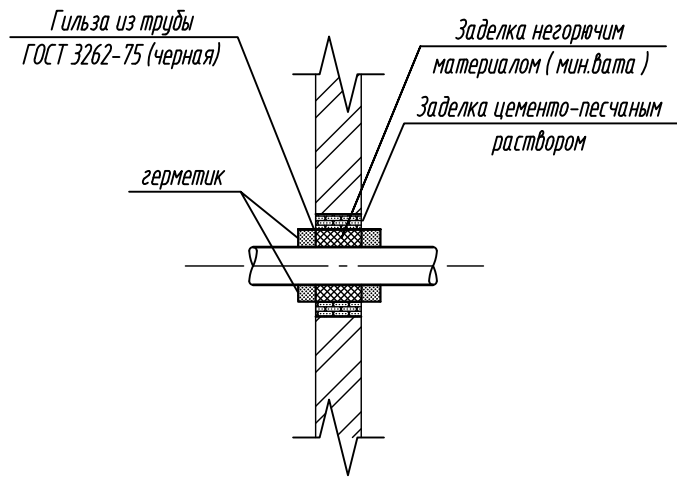

Деталь прохода стояка из полипропилена
через конструкцию перекрытия

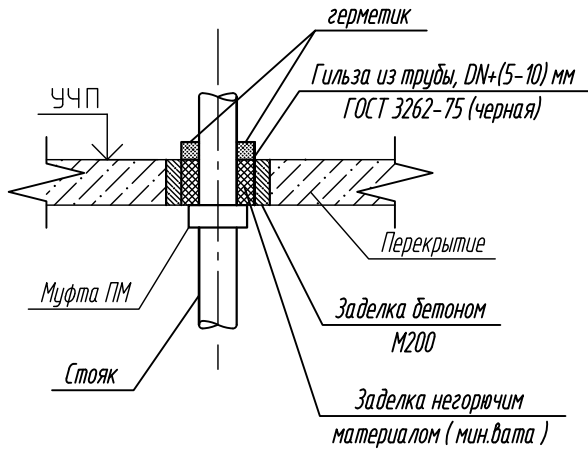

- В обозначении диаметров трубопроводов указано:
 - для стальных труб – диаметр условного прохода;
 - для полипропиленовых труб – наружный диаметр с толщиной стенки
- Уклоны трубопроводов составляют не менее 0,002
- В квартирах предусматривается только трубная разводка в конструкции пола. Подводки к санитарным приборам проектом не предусматриваются.
- Отметки прокладки трубопроводов уточнить при монтаже

К-01/23-03-ВК1					
1	Зам.	25/24	05.24	Многоквартирный жилой дом с подземной автостоянкой, расположенный в квартале улиц Т. Кармацкого-Е. Войнова в г. Тюмени. 3 этап	
Изм.	Кол.уч.	Н док.	Подп.	Дата	
Разработал	Назарова	03.24			
Проверил	Назарова	03.24			
Н.контр.	Кузякина	03.24			
Жилой дом ГП-3.1				Стадия	Лист
Секция 3.1. Схемы систем В0, В1, В11				Р	10
				000 "Реконструкция-2000иК"	



Схема установки компенсатора



Узел коллекторный ГВС этажный x4 (8 шт.) 2-9 эт.

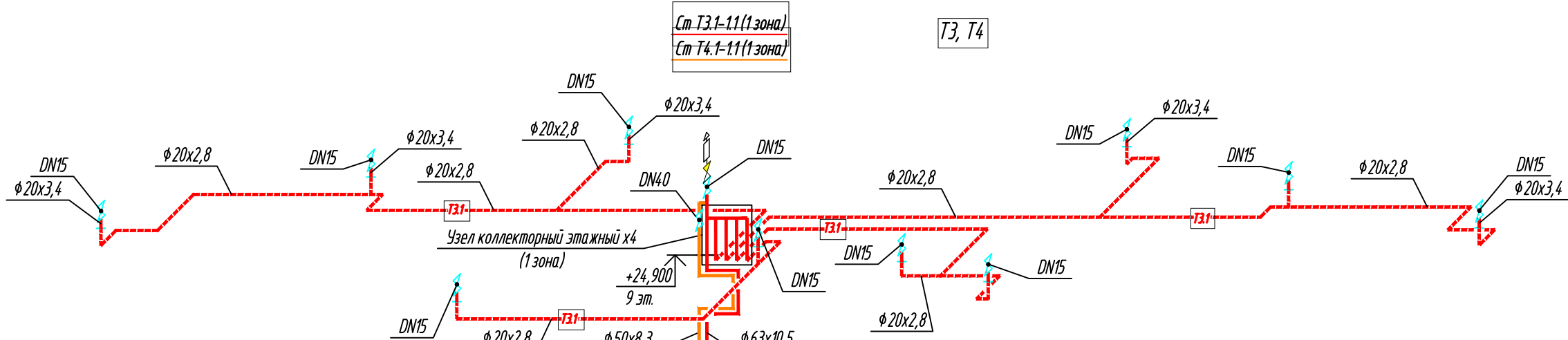
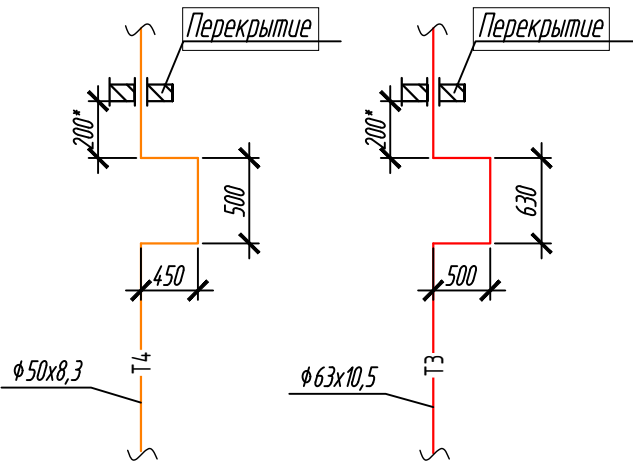
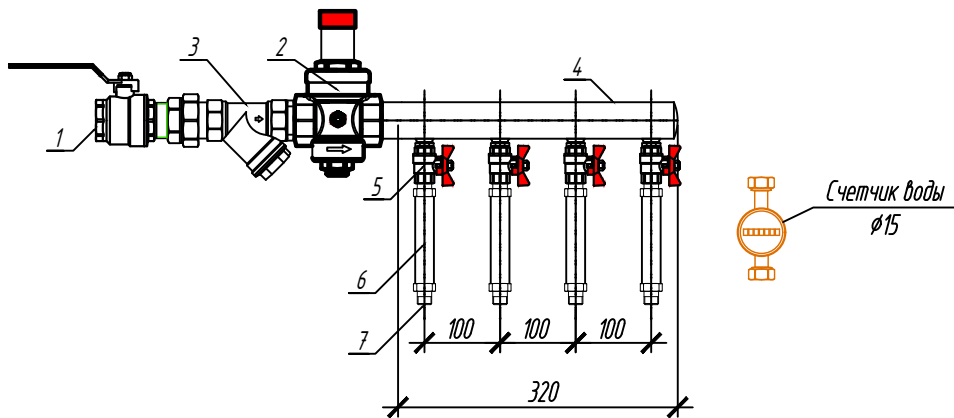

№ поз.	Наименование	Кол-во
1	Шаровый кран ВР-НР DN40	1 шт.
2	Редуктор давления DN40	1 шт.
3	Фильтр DN40	1 шт.
4	Коллекторная пара, нерж. сталь DN40 6 отб.	1 шт.
5	Шаровый кран DN15	4 шт.
6	Вставка под водосчетчик	4 шт.
7	Присоединитель с обр. кл.	4 шт.
	Счетчик воды Ø15 (учитывается дополнительно)	4 шт.

Узел 2 (Т3) (1 шт.)
Узел 1 (Т31) (3 шт.)

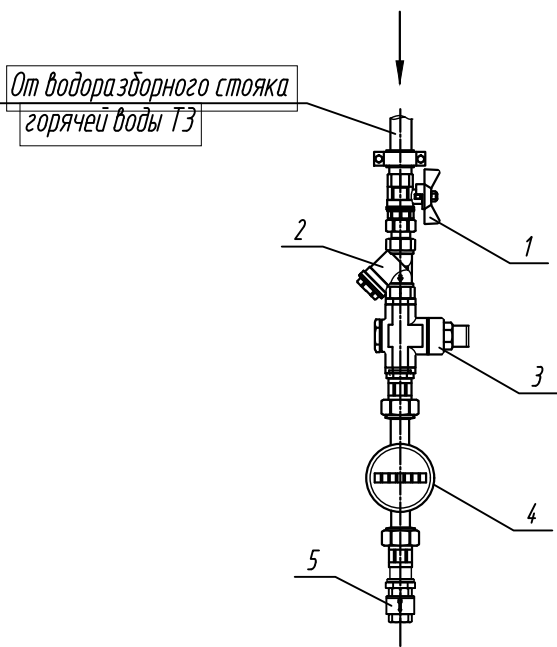

Спецификация

Поз.	Наименование	Кол.	Масса ед., кг	Приме- чание
1	Кран шаровый латунный полнопроходной, внутренняя/внешняя резьба, PN16			
		DN15	1	шт.
2	Фильтр сетчатый, PN16			
		DN15	1	шт.
3	Регулятор давления воды квартирный, PN16			
		DN15	1	шт.
4	Счетчик воды универсальный, PN16 с импульсным выходом; (присоединители в комплекте), МПИ 6 лет			
		DN15	1	шт.
5	Обратный клапан поворотный, PN16			
		DN15	1	шт.

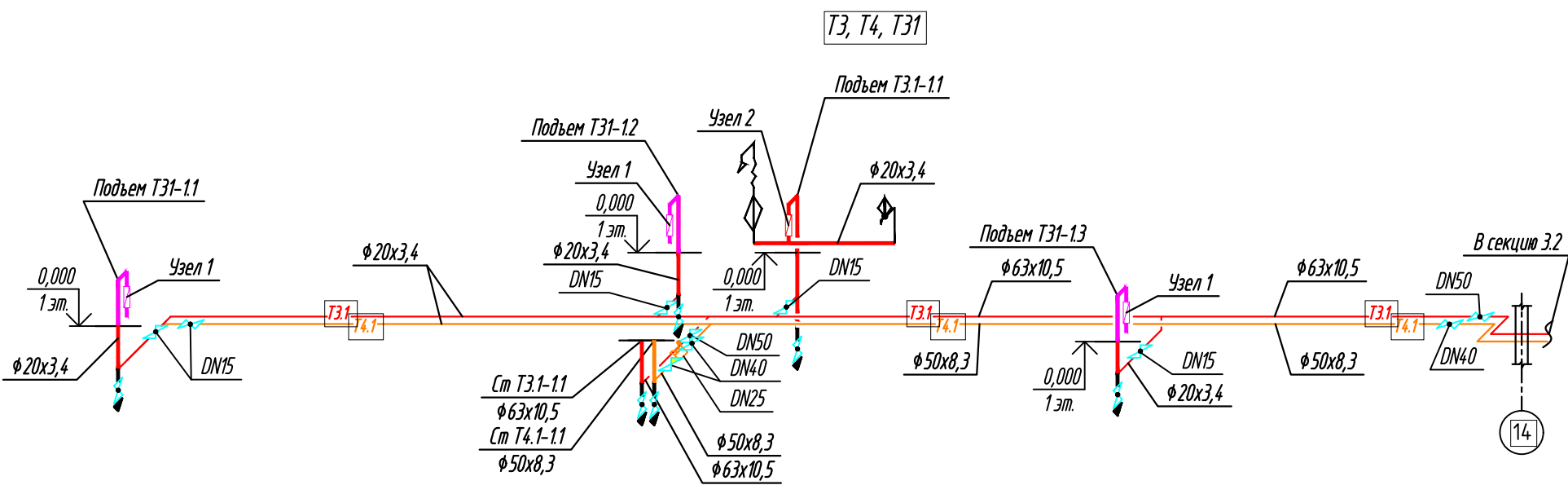

Деталь прохода трубопровода из полипропилена через перегородку (стену)

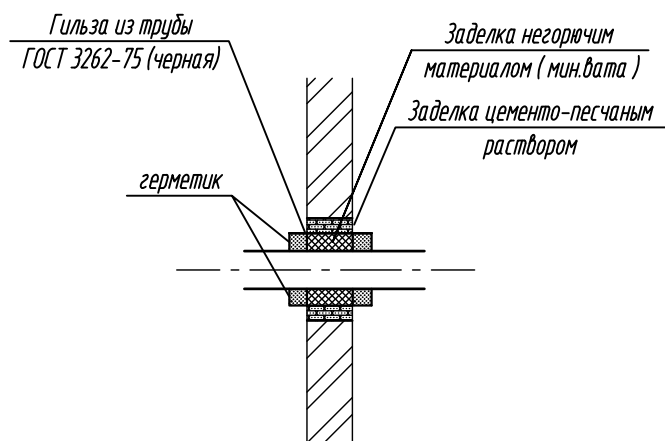

Деталь прохода стояка из полипропилена через конструкцию перекрытия

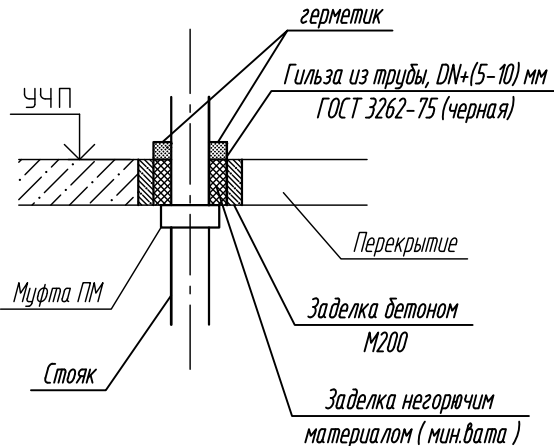

- В обозначении диаметров трубопроводов указано:
 - для стальных труб – диаметр условного прохода;
 - для полипропиленовых труб – наружный диаметр с толщиной стенки
- Уклоны трубопроводов составляют не менее 0,002
- В квартирах предусматривается только трубная разводка в конструкции пола. Подводки к санитарным приборам проектом не предусматриваются.
- Отметки прокладки трубопроводов уточнить при монтаже.

						К-01/23-03-ВК1		
1	Зам.	25/24	05.24	Многоквартирный жилой дом с подземной абстоянкой, расположенный в квартале улиц Т. Кармацкого-Е. Войнова в г. Тюмени. 3 этап				
Изм.	Кол.уч	Лист	№ док.	Подп.	Дата			
Разработал	Назарова	03.24				Стадия	Лист	Листов
Проверил	Назарова	03.24			Жилой дом ГП-3.1	Р	11	
Н.контр	Кузякина	03.24			Секция 3.1. Схемы систем Т3, Т4, Т31	000 "Реконструкция-2000иК"		

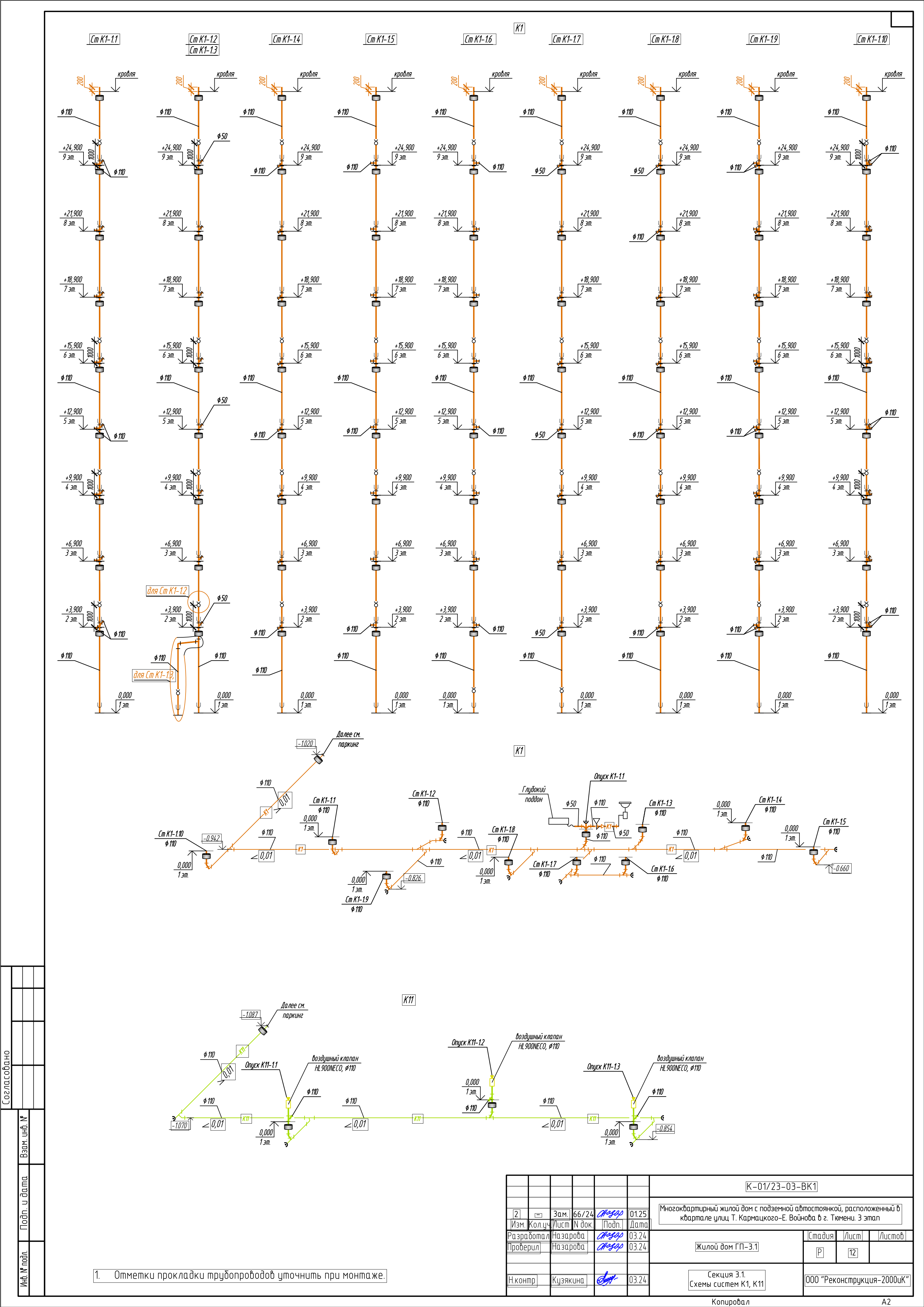

Ст К1-11

Ст К1-12
Ст К1-13

Ст К1-14

Ст К1-15

Ст К1-16

Ст К1-17

Ст К1-18

Ст К1-19

Ст К1-110

К1

для Ст К1-12
для Ст К1-13

К1

К11

К-01/23-03-ВК1

							К-01/23-03-ВК1		
2	☐	Зам.	66/24	Андр	01.25	Многоквартирный жилой дом с подземной абстоянкой, расположенный в квартале улиц Т. Кармацкого-Е. Войнова в г. Тюмени. 3 этап			
Изм.	Кол.ч/лист	Н док.	Подп.	Дата					
Разработал	Назарова	Андр	03.24	Жилой дом ГП-3.1			Стадия	Лист	Листов
Проверил	Назарова	Андр	03.24				Р	12	
Н.контр	Кузякина	Андр	03.24	Секция 3.1. Схемы систем К1, К11			000 "Реконструкция-2000ук"		

1. Отметки прокладки трубопроводов уточнить при монтаже.

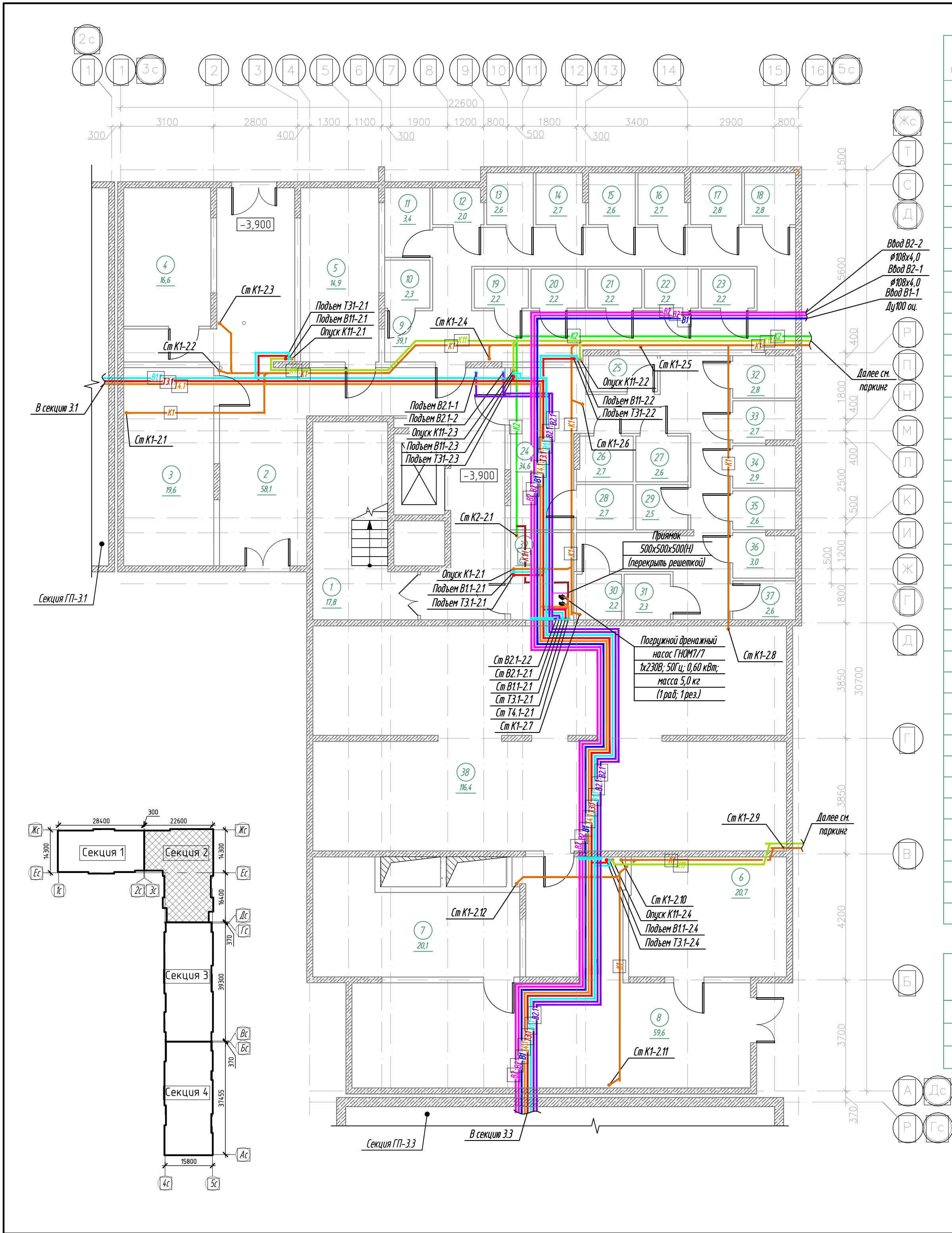

Экспликация помещений подвального этажа

Номер помещения	Наименование	Площадь, м²	Кат. помещ.
1	Лестница	17,8	
2	Тамбур-шлюз	58,1	
3	Насосная	19,6	Д
4	Электрощитовая	16,6	ВЗ
5	Узел связи	14,9	ВЗ
6	Венткамера	20,7	Д
7	Венткамера	20,1	Д
8	Коридор	59,6	
9	Проход для доступа к индивидуальным кладовым	39,1	
10	Кладовая 44к	2,3	В4
11	Кладовая 45к	3,4	В4
12	Кладовая 46к	2,0	В4
13	Кладовая 47к	2,6	В4
14	Кладовая 48к	2,7	В4
15	Кладовая 49к	2,6	В4
16	Кладовая 50к	2,7	В4
17	Кладовая 51к	2,8	В4
18	Кладовая 52к	2,8	В4
19	Кладовая 53к	2,2	В4
20	Кладовая 54к	2,2	В4
21	Кладовая 55к	2,2	В4
22	Кладовая 56к	2,2	В4
23	Кладовая 57к	2,2	В4
24	Проход для доступа к индивидуальным кладовым	34,6	
25	Кладовая 58к	2,7	В4
26	Кладовая 59к	2,7	В4
27	Кладовая 60к	2,6	В4
28	Кладовая 61к	2,7	В4
29	Кладовая 62к	2,5	В4
30	Кладовая 63к	2,2	В4
31	Кладовая 64к	2,3	В4
32	Кладовая 65к	2,8	В4
33	Кладовая 66к	2,7	В4
34	Кладовая 67к	2,9	В4
35	Кладовая 68к	2,6	В4
36	Кладовая 69к	3,0	В4
37	Кладовая 70к	2,6	В4
38	Техническое подполье	116,4	
39	Техническое помещение	6,0	
Итого		492,8	

Экспликация кладовых

Номер помещения	Наименование	Площадь, м²	Кат. помещ.
44к	Кладовая	2,3	В4
45к	Кладовая	3,4	В4
46к	Кладовая	2,0	В4
47к	Кладовая	2,6	В4
48к	Кладовая	2,7	В4
49к	Кладовая	2,6	В4
50к	Кладовая	2,7	В4
51к	Кладовая	2,8	В4
52к	Кладовая	2,8	В4
53к	Кладовая	2,2	В4
54к	Кладовая	2,2	В4
55к	Кладовая	2,2	В4
56к	Кладовая	2,2	В4
57к	Кладовая	2,2	В4
58к	Кладовая	2,7	В4
59к	Кладовая	2,7	В4
60к	Кладовая	2,6	В4
61к	Кладовая	2,7	В4
62к	Кладовая	2,5	В4
63к	Кладовая	2,2	В4
64к	Кладовая	2,3	В4
65к	Кладовая	2,8	В4
66к	Кладовая	2,7	В4
67к	Кладовая	2,9	В4
68к	Кладовая	2,6	В4
69к	Кладовая	3,0	В4
70к	Кладовая	2,6	В4
Итого		69,2	

1. Высота перегородок индивидуальных кладовых – 2,5м от чистового пола.

Условные обозначения

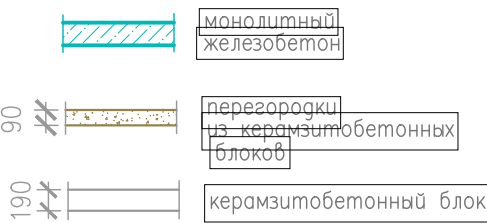

Спецификация элементов заполнения проемов дверей подвального этажа

Марка поз.	Обозначение	Наименование	Кол. шт.	Прим.
ПД2	ГОСТ Р 57327-2016	ДПС 01 2100-1000 левая EIS 30	6	h=2100мм
ПД3	ГОСТ Р 57327-2016	ДПСО 02 2100-1500 EIS 30	2	
ПД4	ГОСТ Р 57327-2016	ДПСО 02 2100-1350 EIS 60	1	

К-01/23-03-ВК1					
2	Зам.	66/24	01.25	Многоквартирный жилой дом с подземной автостоянкой, расположенный в квартале улиц Т. Кармацкого-Е. Войнова в г. Тюмени. 3 этап	
1	Зам.	25/24	05.24		
Изм.	Кол.	Лист	Н док.		
Разработал	Назарова	03.24	03.24		
Проверил	Назарова	03.24	03.24	Жилой дом ГП-3.1	
Н.контр.				Секция 3.2. План подвального этажа	
К.язякина				000 "Реконструкция-2000иК"	

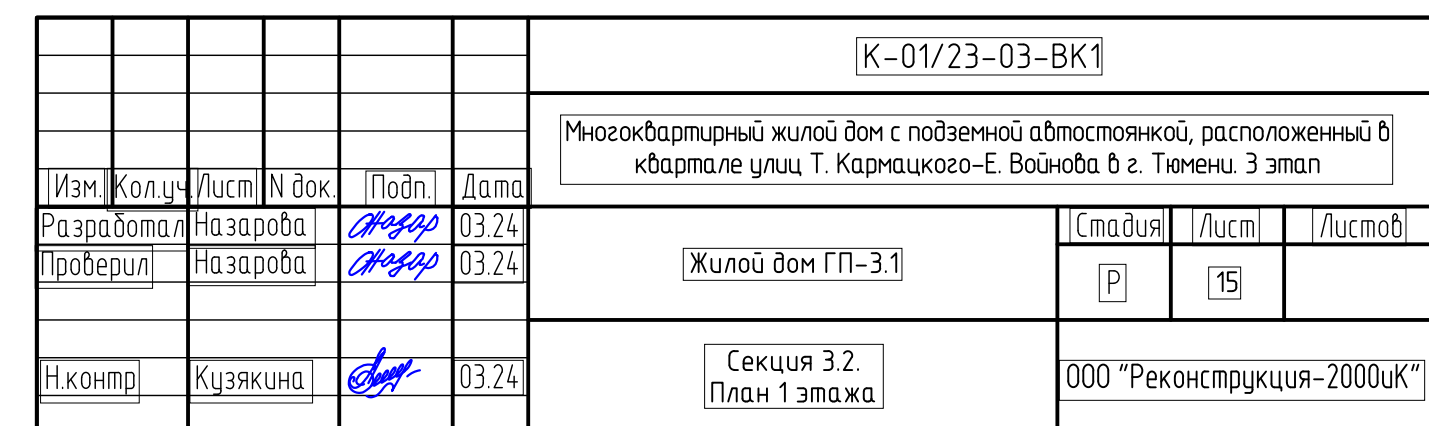

Номер помеще-ния	Наименование	Площадь, м ²	Кат.* помещ
1	Тамбур	14,3	
2	Тамбур	9,1	
3	Вестибюль	31,0	
3	Колясочная	19,4	B4
4	Лестничная клетка (тип Н2)	16,9	
5	ПУИ	4,4	B4
7	Нежилое помещение N4 4н	49,4	
8	Нежилое помещение N5 5н	57,7	
9	Нежилое помещение N6 6н	72,8	
10	Нежилое помещение N7 7н	107,4	
	Итого	382,5	

Экспликация нежилых помещений			
Номер помещения	Наименование	Площадь, кв.м	Кат.*помещ.
4н	Нежилое помещение N4	49,4	
5н	Нежилое помещение N5	57,7	
6н	Нежилое помещение N6	72,8	
7н	Нежилое помещение N7	107,4	
	Итого	287,3	

Спецификация элементов заполнения проемов дверей 1 этажа				
Марка поз.	Обозначение	Наименование	Кол. шт.	Прим.
ПД5	ГОСТ Р 57327-2016	ДПС 02 2400-1450 EIS 45	1	h=2400мм
ПД8	ГОСТ Р 57327-2016	ДПС 02 2400-1500 EIS 60	1	h=2400мм

Условные обозначения

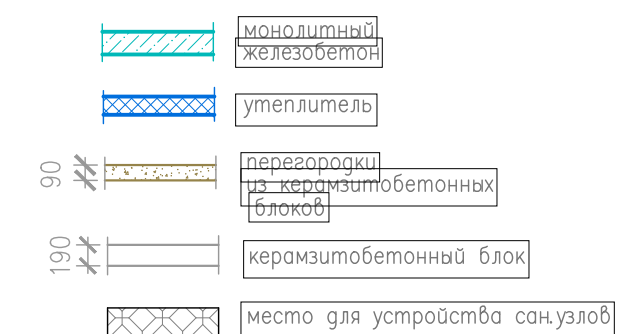

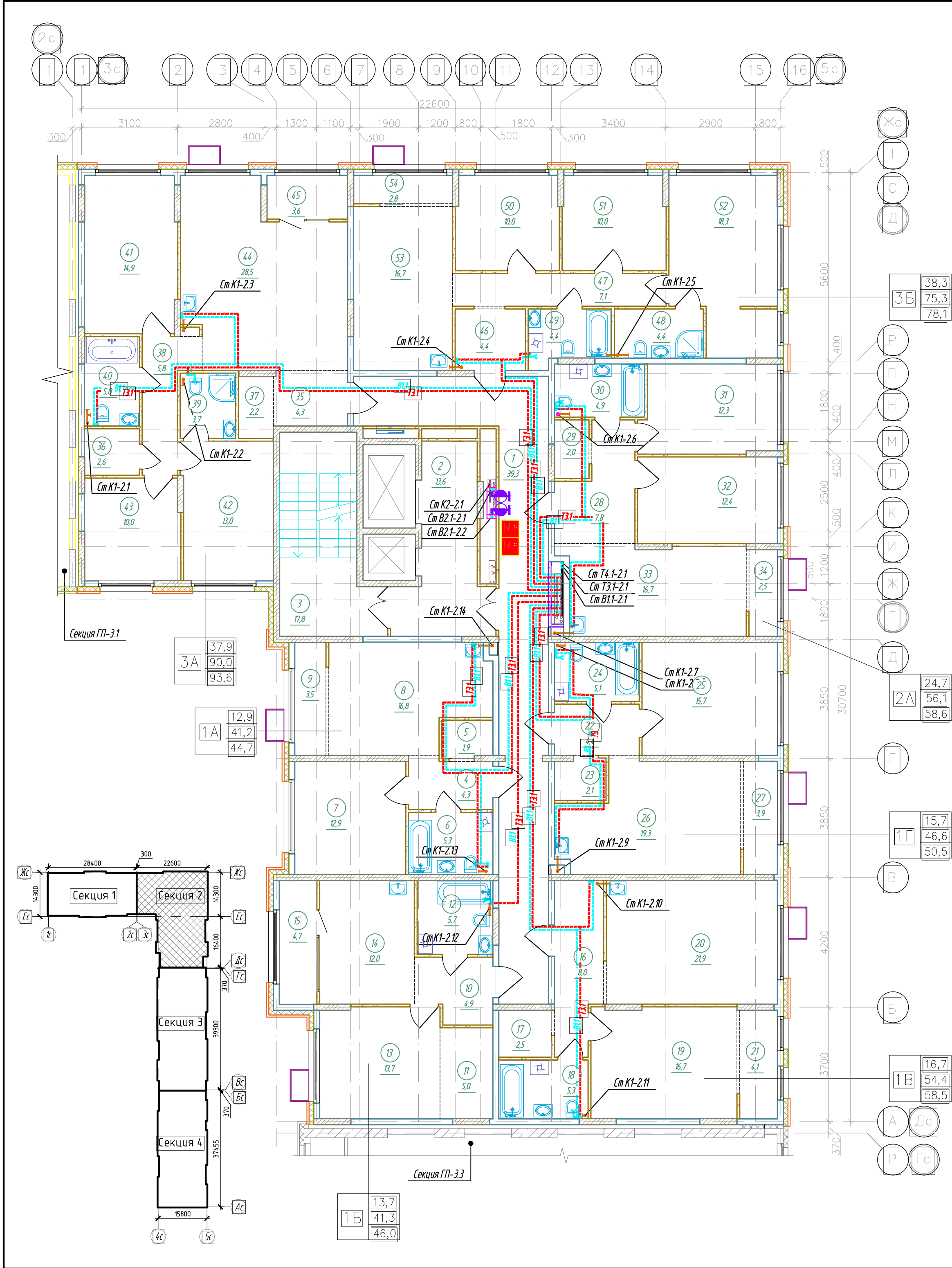

Экспликация помещений 2 этажа (начало)			
Номер помеще-ния	Наименование	Площадь, м²	Кат.* помещ.
1	Коридор	39,3	
2	Лифтовой холл, в т.ч. пожаробезопасная зона для МГН	13,6	
3	Лестничная клетка (тип Н2)	17,8	
4	Прихожая	4,3	
5	Гардеробная	1,9	
6	Сан.узел	5,3	
7	Комната	12,9	
8	Кухня-столовая	16,8	
9	Зона лоджии	3,5	
10	Прихожая	4,9	
11	Гардеробная	5,0	
12	Сан.узел	5,7	
13	Комната	13,7	
14	Кухня-столовая	12,0	
15	Лоджия	4,7	
16	Прихожая	8,0	
17	Гардеробная	2,5	
18	Сан.узел	5,3	
19	Комната	16,7	
20	Кухня-столовая	21,9	
21	Зона лоджии	4,1	
22	Прихожая	4,4	
23	Гардеробная	2,1	
24	Сан.узел	5,1	
25	Комната	15,7	
26	Кухня-столовая	19,3	
27	Зона лоджии	3,9	

Экспликация помещений 2 этажа (окончание)			
Номер помеще-ния	Наименование	Площадь, м²	Кат.* помещ.
28	Прихожая	7,8	
29	Гардеробная	2,0	
30	Сан.узел	4,9	
31	Комната	12,3	
32	Комната	12,4	
33	Кухня-столовая	16,7	
34	Зона лоджии	2,5	
35	Прихожая	4,3	
36	Гардеробная	2,6	
37	Гардеробная	2,2	
38	Коридор	5,8	
39	Сан.узел	3,7	
40	Сан.узел	5,0	
41	Комната	14,9	
42	Комната	13,0	
43	Комната	10,0	
44	Кухня-столовая	28,5	
45	Лоджия	3,6	
46	Прихожая	4,4	
47	Коридор	7,1	
48	Сан.узел	4,4	
49	Сан.узел	4,4	
50	Комната	10,0	
51	Комната	10,0	
52	Комната	18,3	
53	Кухня-столовая	16,7	
54	Зона лоджии	2,8	
Итого		500,7	

Спецификация элементов заполнения проемов дверей 2 этажа				
Марка поз.	Обозначение	Наименование	Кол., шт.	Прим.
ПД4	ГОСТ Р 57327-2016	ДПСО 01 2100-1350 ЕIS 60	2	h=2100мм
ПД6	ГОСТ Р 57327-2016	ДПС 01 2100-1000 ЕI 30 правая	3	h=2100мм
ПД7	ГОСТ Р 57327-2016	ДПС 01 2100-1000 ЕI 30 левая	4	h=2100мм

Условные обозначения	
	монолитный железобетон
	утеплитель
	перегородки из керамзитобетонных блоков
	керамзитобетонный блок

К-01/23-03-ВК1					
Многоквартирный жилой дом с подземной автостоянкой, расположенный в квартале улиц Т. Кармацкого-Е. Войнова в г. Тюмени. 3 этап					
Изм.	Кол.ч.	Лист	Н док.	Подп.	Дата
Разработал	Назарова	03.24			
Проверил	Назарова	03.24			
Жилой дом ГП-3.1					
Секция 3.2. План 2 этажа					
ООО "Реконструкция-2000иК"					

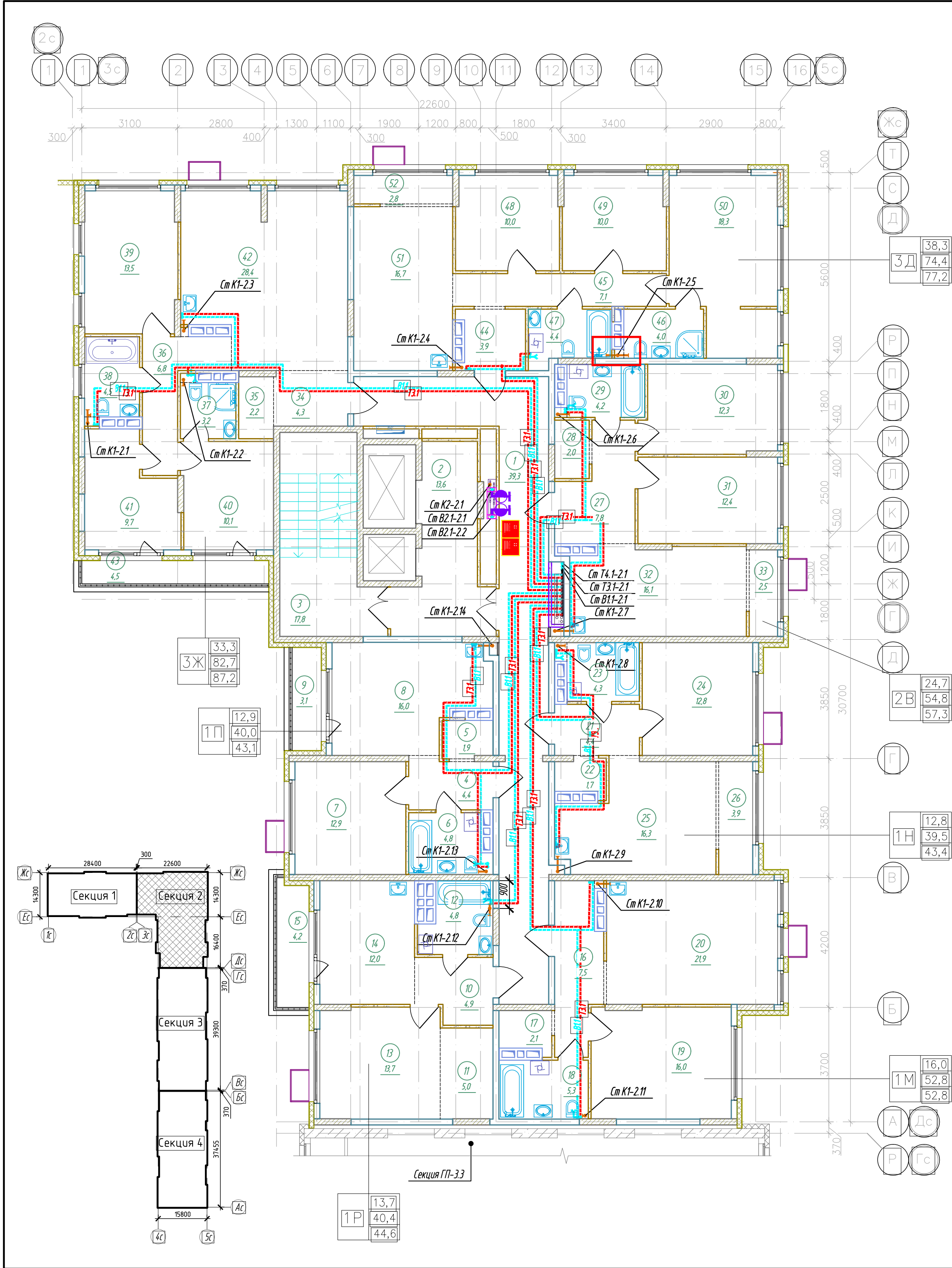

Экспликация помещений 13 этажа (начало)

Номер помеще-ния	Наименование	Площадь, м²	Кат.* помещ.
1	Коридор	39,3	
2	Лифтовой холл, в т.ч. пожаробезопасная зона для МГН	13,6	
3	Лестничная клетка (тип Н2)	17,8	
4	Прихожая	4,4	
5	Гардеробная	1,9	
6	Сан.узел	4,8	
7	Комната	12,9	
8	Кухня-столовая	16,0	
9	Балкон	3,1	
10	Прихожая	4,9	
11	Гардеробная	5,0	
12	Сан.узел	4,8	
13	Комната	13,7	
14	Кухня-столовая	12,0	
15	Балкон	4,2	
16	Прихожая	7,5	
17	Гардеробная	2,1	
18	Сан.узел	5,3	
19	Комната	16,0	
20	Кухня-столовая	21,9	
21	Прихожая	4,4	
22	Гардеробная	1,7	
23	Сан.узел	4,3	
24	Комната	12,8	
25	Кухня-столовая	16,3	
26	Зона лоджии	3,9	
27	Прихожая	7,8	
28	Гардеробная	2,0	

Экспликация помещений 13 этажа (окончание)

Номер помеще-ния	Наименование	Площадь, м²	Кат.* помещ.
29	Сан.узел	4,2	
30	Комната	12,3	
31	Комната	12,4	
32	Кухня-столовая	16,1	
33	Зона лоджии	2,5	
34	Прихожая	4,3	
35	Гардеробная	2,2	
36	Коридор	6,8	
37	Сан.узел	3,2	
38	Сан.узел	4,5	
39	Комната	13,5	
40	Комната	10,1	
41	Комната	9,7	
42	Кухня-столовая	28,4	
43	Балкон	4,5	
44	Прихожая	3,9	
45	Коридор	7,1	
46	Сан.узел	4,0	
47	Сан.узел	4,4	
48	Комната	10,0	
49	Комната	10,0	
50	Комната	18,3	
51	Кухня-столовая	16,7	
52	Зона лоджии	2,8	
Итого		476,4	

Спецификация элементов заполнения проемов дверей 13 этажа

Марка поз.	Обозначение	Наименование	Кол., шт.	Прим.
ПД4	ГОСТ Р 57327-2016	ДПСО 01 2100-1350 EIS 60	2	h=2100мм
ПД6	ГОСТ Р 57327-2016	ДПС 01 2100-1000 EI 30 правая	3	h=2100мм
ПД7	ГОСТ Р 57327-2016	ДПС 01 2100-1000 EI 30 левая	4	h=2100мм

Условные обозначения

	монолитный железобетон
	утеплитель
	перегородки из керамзитобетонных блоков
	керамзитобетонный блок

К-01/23-03-ВК1					
Многоквартирный жилой дом с подземной автостоянкой, расположенный в квартале улиц Т. Кармацкого-Е. Войнова б.г. Тюмени. 3 этап					
Изм.	Кол.ч.	Лист	№ док.	Подп.	Дата
Разработал	Назарова	СН	03.24		
Проверил	Назарова	СН	03.24		
Жилой дом ГП-3.1			Стадия	Лист	Листов
			Р	19	
Секция 3.2. План 13 этажа			ООО "Реконструкция-2000иК"		
Н.контр.	Кузякина	СН	03.24		

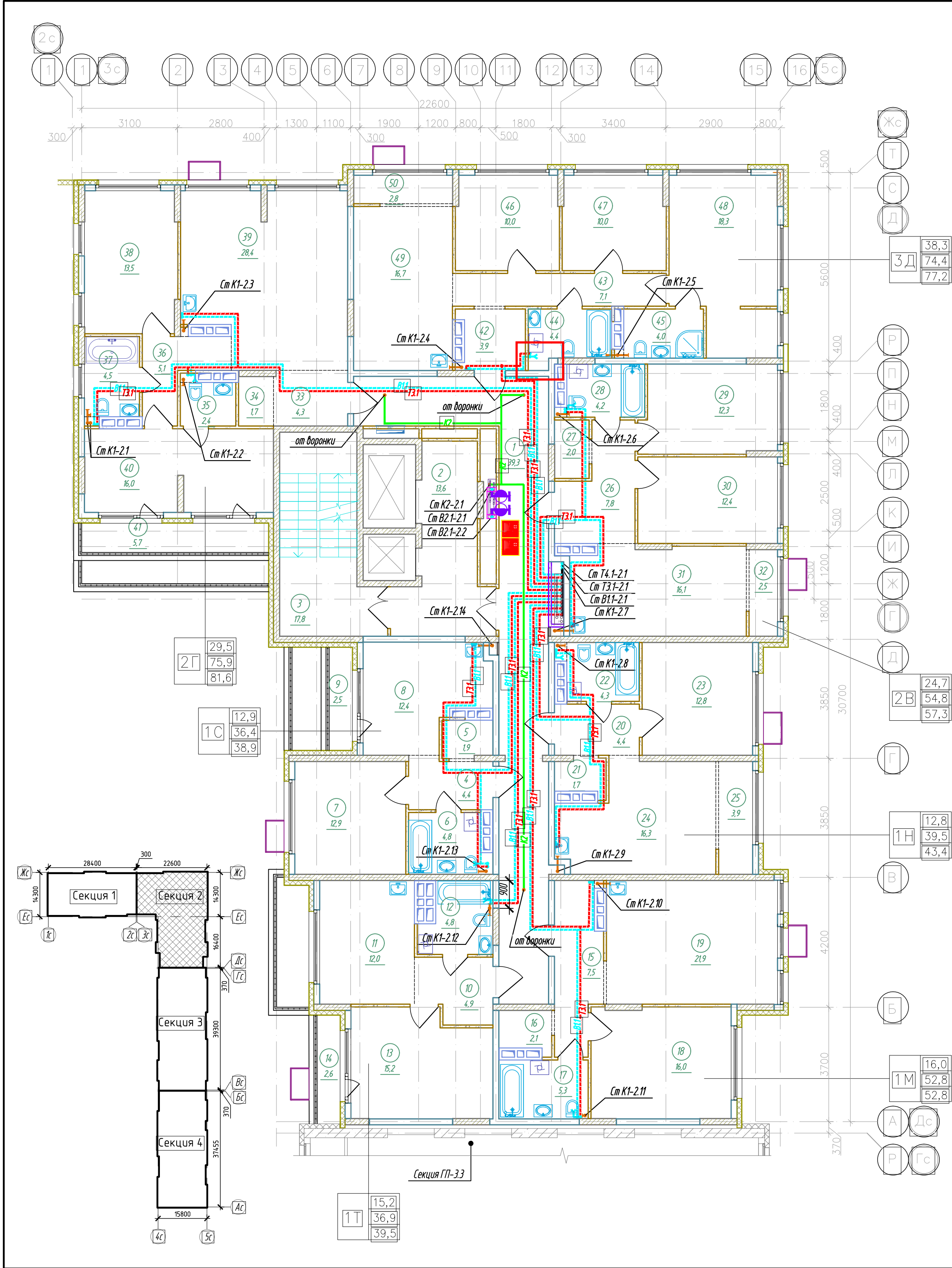

Экспликация помещений 14 этажа (начало)

Номер помеще-ния	Наименование	Площадь, м²	Кат.* помещ.
1	Коридор	39,3	
2	Лифтовой холл, в т.ч. пожаробезопасная зона для МГН	13,6	
3	Лестничная клетка (тип Н2)	17,8	
4	Прихожая	4,4	
5	Гардеробная	1,9	
6	Сан.узел	4,8	
7	Комната	12,9	
8	Кухня-столовая	12,4	
9	Балкон	2,5	
10	Прихожая	4,9	
11	Кухня-столовая	12,0	
12	Сан.узел	4,8	
13	Комната	15,2	
14	Балкон	2,6	
15	Прихожая	7,5	
16	Гардеробная	2,1	
17	Сан.узел	5,3	
18	Комната	16,0	
19	Кухня-столовая	21,9	
20	Прихожая	4,4	
21	Гардеробная	1,7	
22	Сан.узел	4,3	
23	Комната	12,8	
24	Кухня-столовая	16,3	
25	Зона лоджии	3,9	
26	Прихожая	7,8	
27	Гардеробная	2,0	

Экспликация помещений 14 этажа (окончание)

Номер помеще-ния	Наименование	Площадь, м²	Кат.* помещ.
28	Сан.узел	4,2	
29	Комната	12,3	
30	Комната	12,4	
31	Кухня-столовая	16,1	
32	Зона лоджии	2,5	
33	Прихожая	4,3	
34	Гардеробная	1,7	
35	Сан.узел	2,4	
36	Коридор	5,1	
37	Сан.узел	4,5	
38	Комната	13,5	
39	Кухня-столовая	28,4	
40	Комната	16,0	
41	Балкон	5,7	
42	Прихожая	3,9	
43	Коридор	7,1	
44	Сан.узел	4,4	
45	Сан.узел	4,0	
46	Комната	10,0	
47	Комната	10,0	
48	Комната	18,3	
49	Кухня-столовая	16,7	
50	Зона лоджии	2,8	
Итого		461,4	

Спецификация элементов заполнения проемов дверей 14 этажа

Марка поз.	Обозначение	Наименование	Кол., шт.	Прим.
ПД4	ГОСТ Р 57327-2016	ДПСО 01 2100-1350 ЕIS 60	2	h=2100мм
ПД6	ГОСТ Р 57327-2016	ДПС 01 2100-1000 ЕI 30 правая	3	h=2100мм
ПД7	ГОСТ Р 57327-2016	ДПС 01 2100-1000 ЕI 30 левая	4	h=2100мм

Условные обозначения

	монолитный железобетон
	утеплитель
	перегородки из керамзитобетонных блоков
	керамзитобетонный блок

						К-01/23-03-ВК1		
						Многоквартирный жилой дом с подземной автостоянкой, расположенный в квартале улиц Т. Кармацкого-Е. Войнова в г. Тюмени. 3 этап		
Изм.	Кол.ч.	Лист	№ док.	Подп.	Дата			
Разработал		Назарова		Назарова	03.24			
Проверил		Назарова		Назарова	03.24	Жилой дом ГП-3.1		
						Стадия	Лист	Листов
						Р	20	
Н.контр		Кузякина		Кузякина	03.24	Секция 3.2. План 14 этажа		
						ООО "Реконструкция-2000иК"		

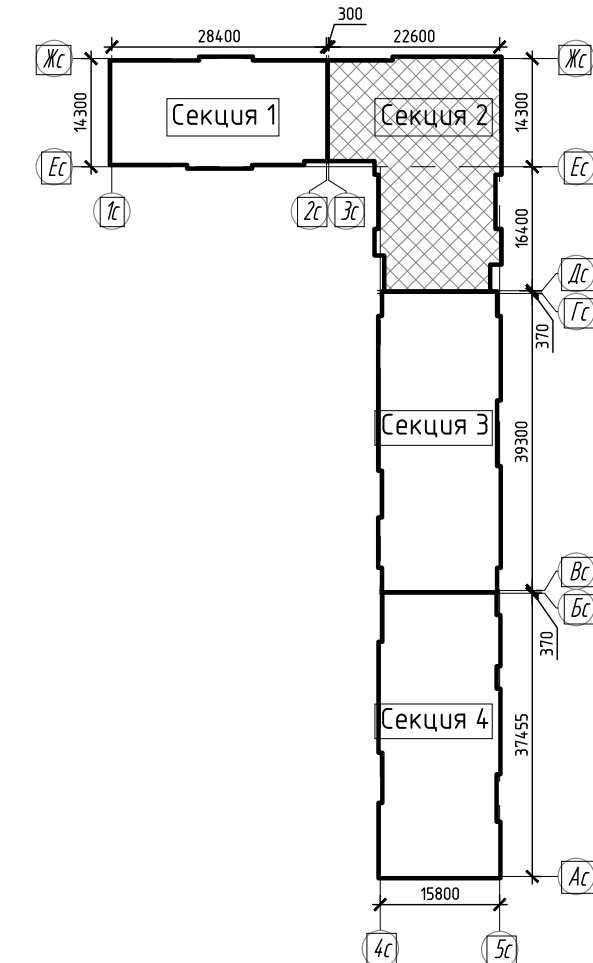
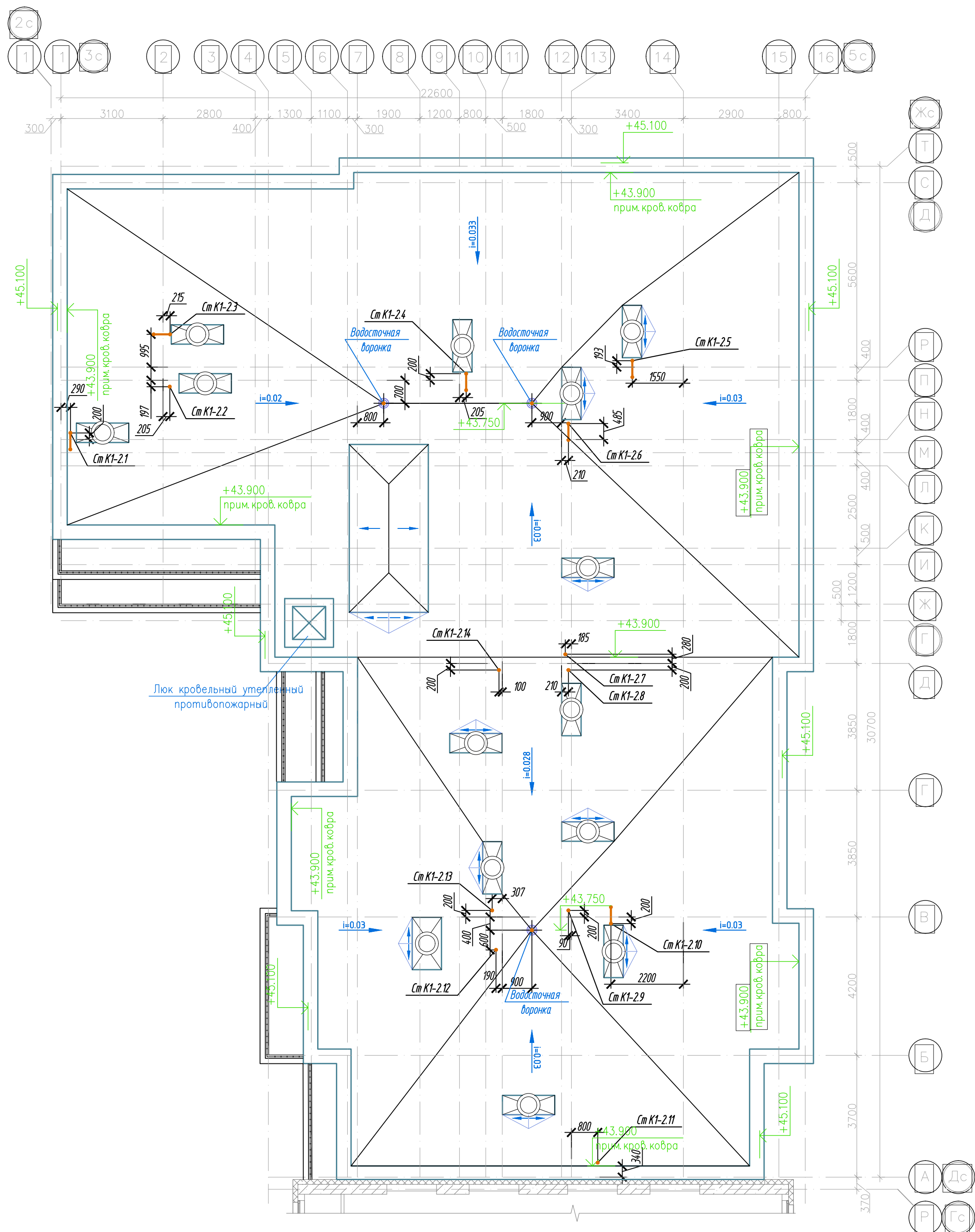

						К-01/23-03-ВК1			
						Многоквартирный жилой дом с подземной автостоянкой, расположенный в квартале улиц Т. Кармацкого-Е. Войнова в г. Тюмени. 3 этап			
Изм.	Кол.ч.	Лист	№ док.	Подп.	Дата	Жилой дом ГП-3.1	Стадия	Лист	Листов
Разработал	Назарова	03.24		03.24			Р	21	
Проверил	Назарова	03.24							
Н.контр	Кузякина	03.24				Секция 3.2. План кровли	ООО "Реконструкция-2000иК"		

Спецификация				
Поз.	Наименование	Кол.	Масса ед., кг	Приме- чание
1	Кран шаровый латунный полнопроходной, внутренняя/внешняя резьба, PN16			
		DN15	1	шт.
2	Фильтр сетчатый, PN16			
		DN15	1	шт.
3	Регулятор давления воды квартирный, PN16			
		DN15	1	шт.
4	Счетчик воды универсальный, PN16 с импульсным выходом; (присоединители в комплекте), МПИ 6 лет			
		DN15	1	0,5 шт.
5	Обратный клапан поворотный, PN16			
		DN15	1	шт.

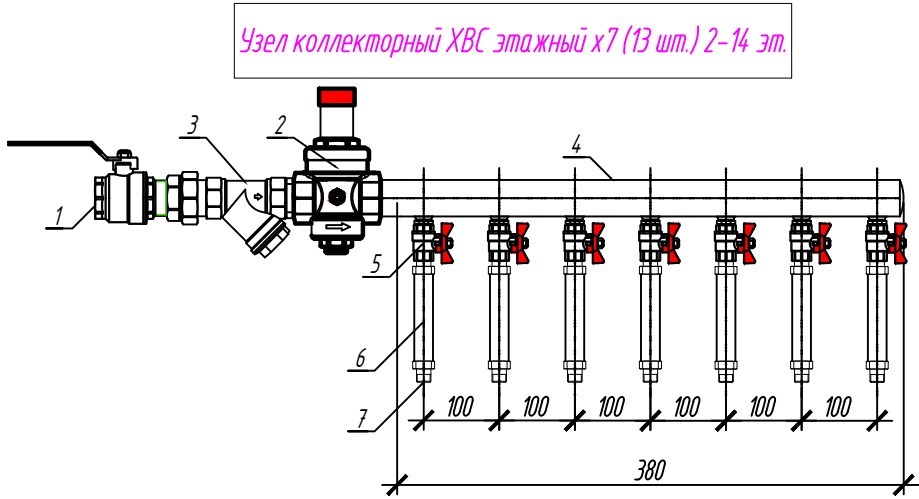

№ поз.	Наименование	Кол-во
1	Шаровый кран ВР-НР Dn40	1 шт.
2	Фильтр Dn40	1 шт.
3	Коллекторная пара, нерж. сталь Dn40 6 отв.	1 шт.
4	Шаровый кран Dn15	7 шт.
5	Вставка под водосчетчик	7 шт.
6	Присоединитель с обр. кл.	7 шт.
7	Счетчик воды Ø15 (учитывается дополнительно)	7 шт.

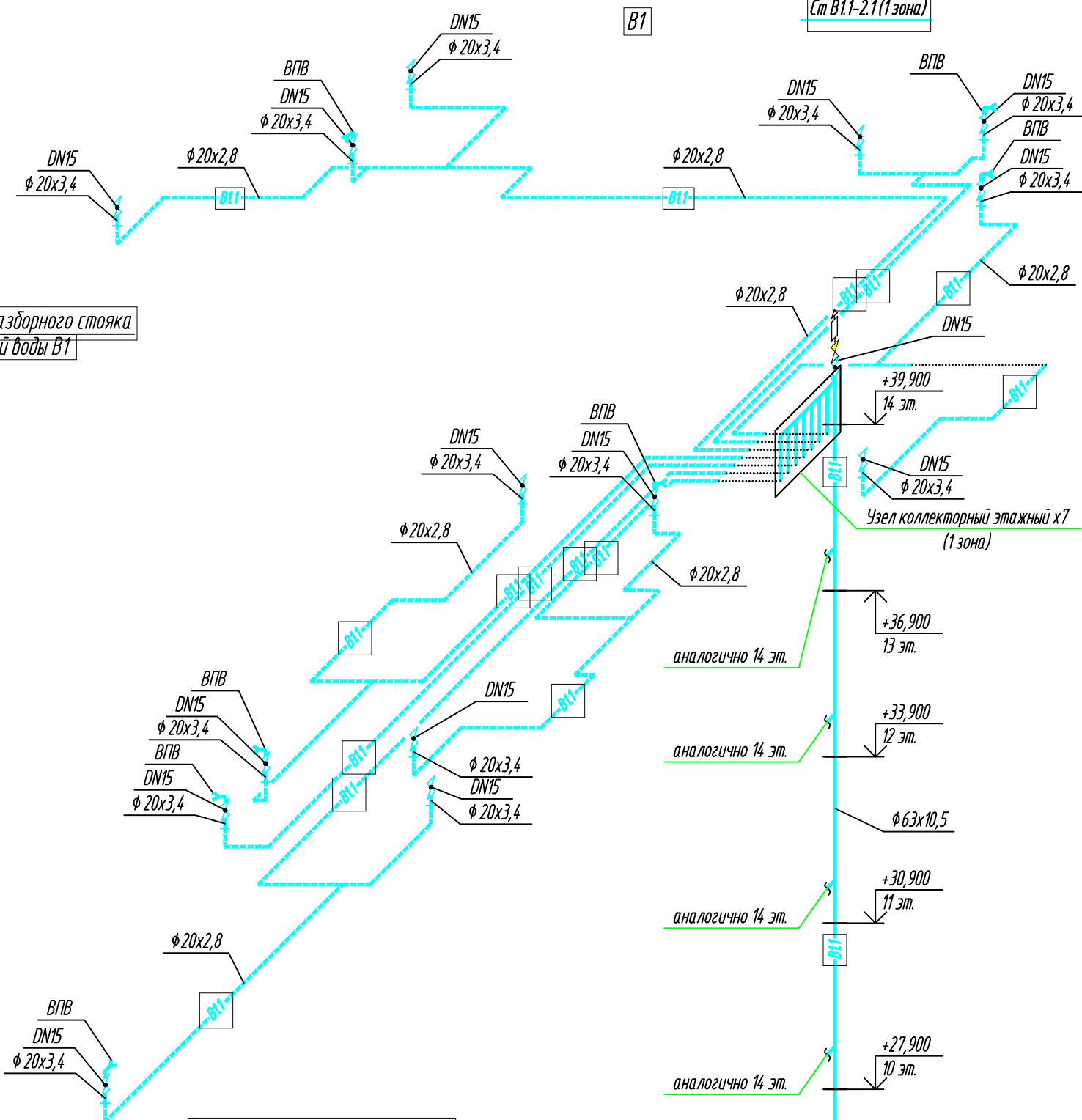
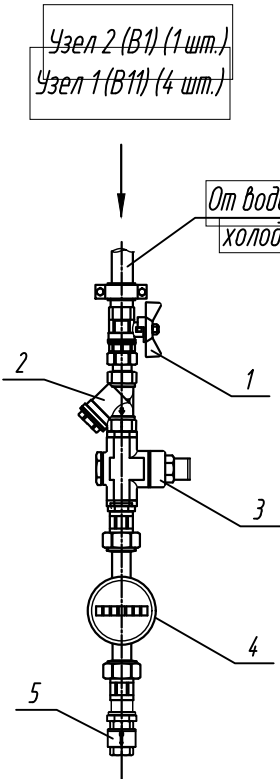

Деталь прохода трубопровода из полипропилена через перегородку (стену)

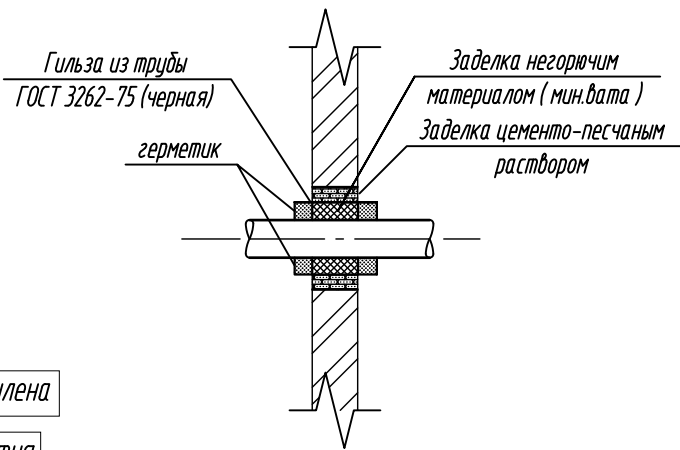

Деталь прохода стояка из полипропилена через конструкцию перекрытия

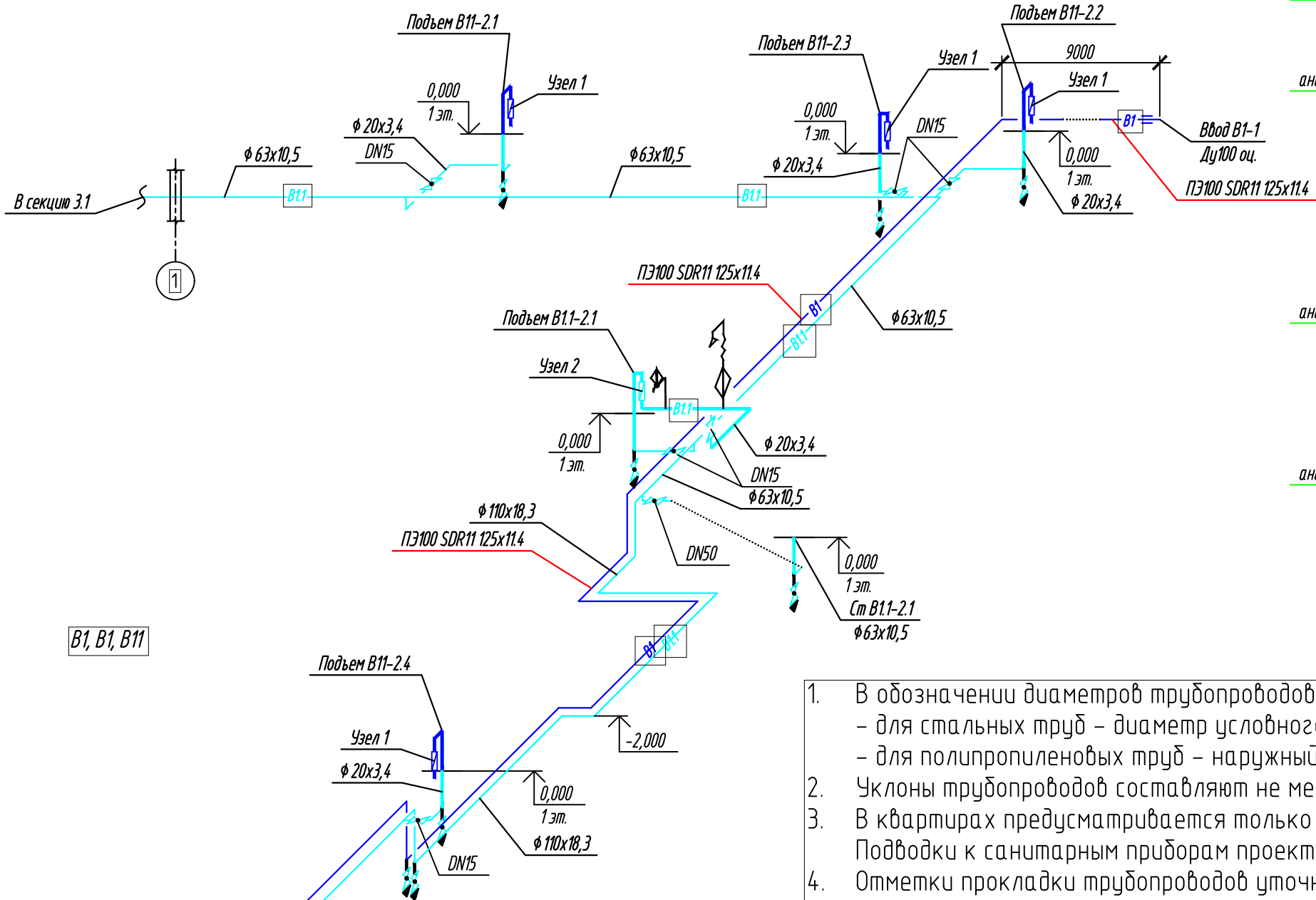
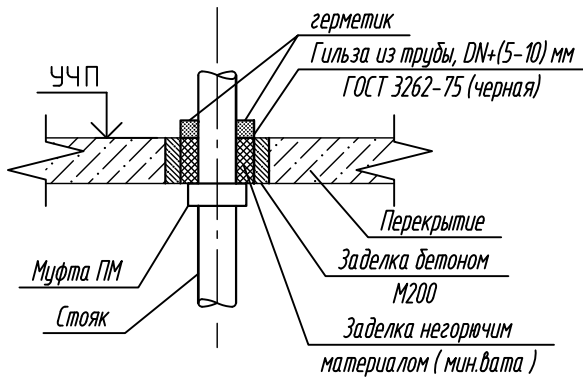

- В обозначении диаметров трубопроводов указано:
 - для стальных труб – диаметр условного прохода;
 - для полипропиленовых труб – наружный диаметр с толщиной стенки
- Уклоны трубопроводов составляют не менее 0,002
- В квартирах предусматривается только трубная разводка в конструкции пола. Подводки к санитарным приборам проектом не предусматриваются.
- Отметки прокладки трубопроводов уточнить при монтаже

3	Зам.	71/24	03.25	К-01/23-03-ВК1		
2	Зам.	66/24	01.25	Многоквартирный жилой дом с подземной абстоянкой, расположенный в квартале улиц Т. Кармацкого-Е. Войнова в г. Тюмени. 3 этап		
1	Зам.	25/24	05.24			
Изм.	Кол.уч.	Лист	№ док.	Подп.	Дата	
Разработал	Назарова	03.24				
Проверил	Назарова	03.24				
Н.контр.	Кузякина	03.24				
Жилой дом ГП-3.1				Стадия	Лист	Листов
Секция 3.2. Схемы системы В1, В1, В11				P	22	
Копировал				000 "Реконструкция-2000uk"		

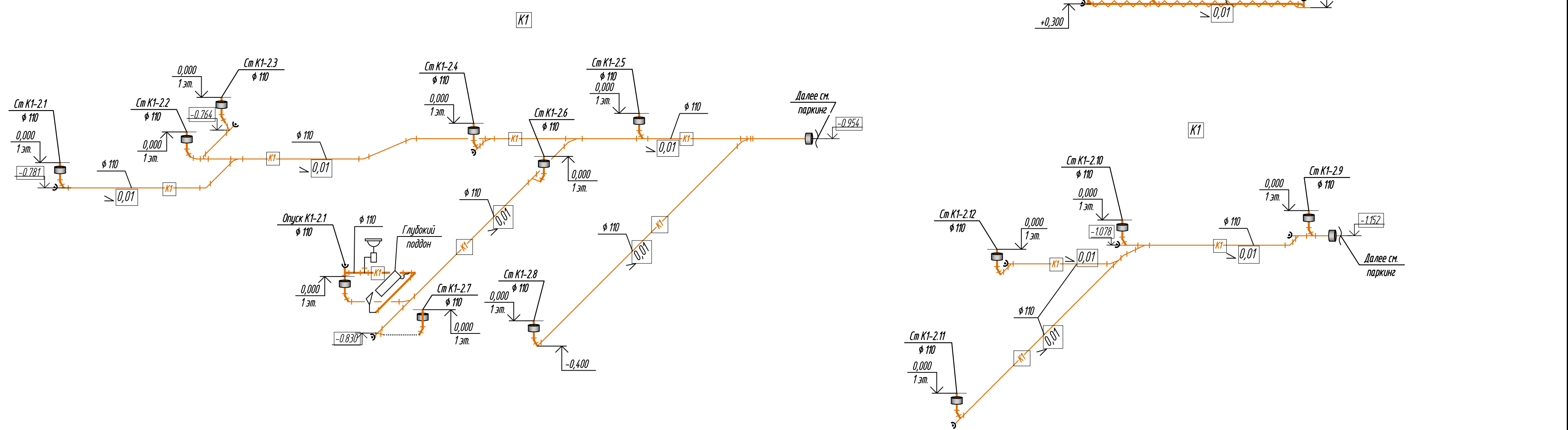

		Согласовано	
Инф. № подл.	Подп. и дата	Взам. инф. №	

Согласовано

Инв. № подл. Подп. и дата. Взам. инв. №



Схема установки пожарных шкафов ШПК – Пульс-320-21 В3Б



Таблица подбора диафрагм системы В2

Этаж	Диаметр отверстия диафрагмы Ду50, мм
1 эт.	15.8
2 эт, 3 эт.	17.0
4 эт, 5 эт, 6 эт.	19.7

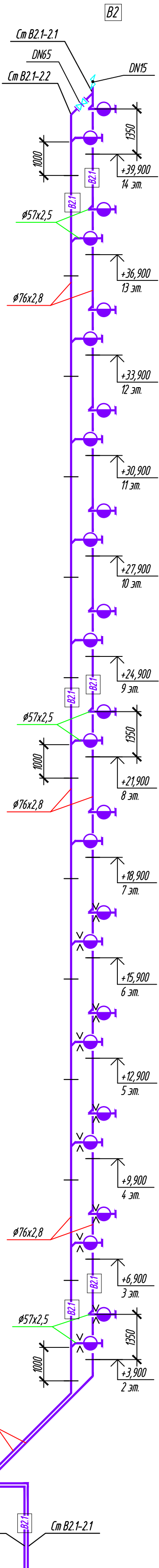
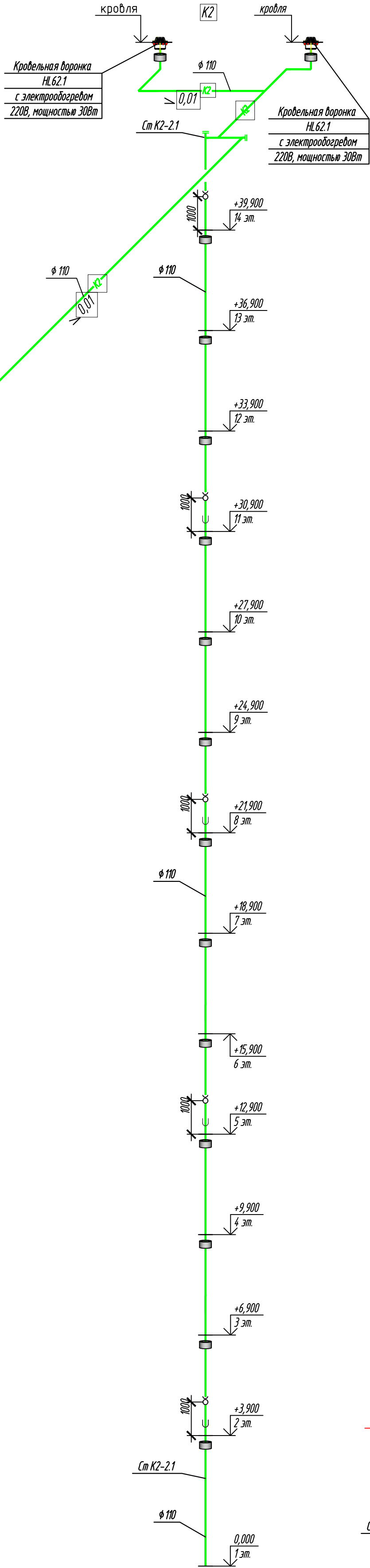

1. Отметки прокладки трубопроводов уточнить при монтаже.

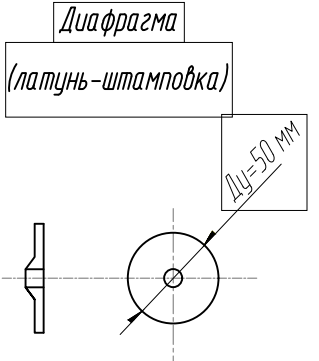
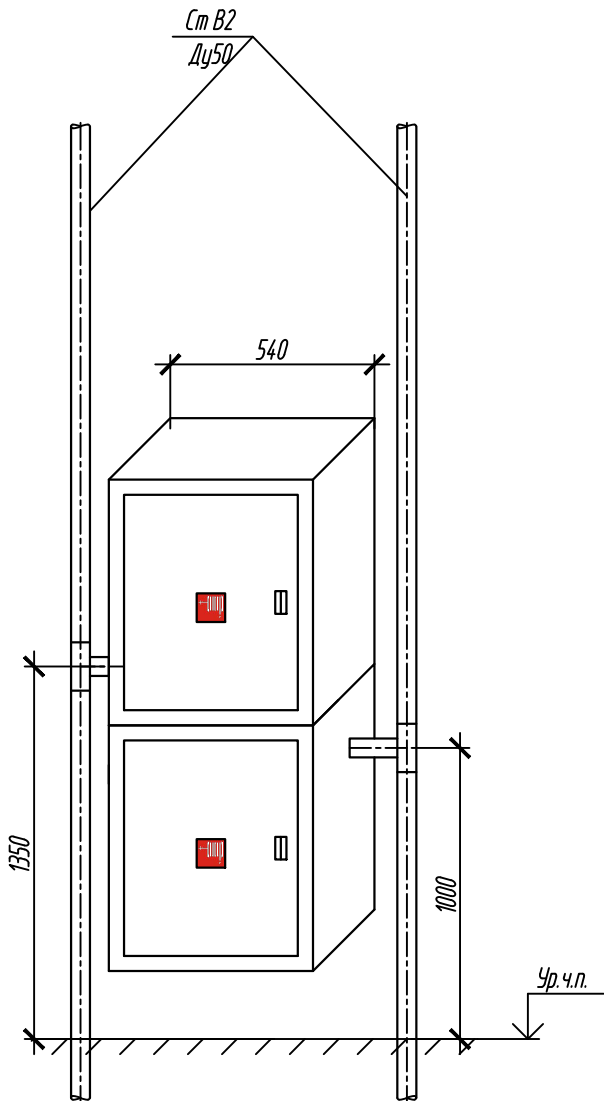
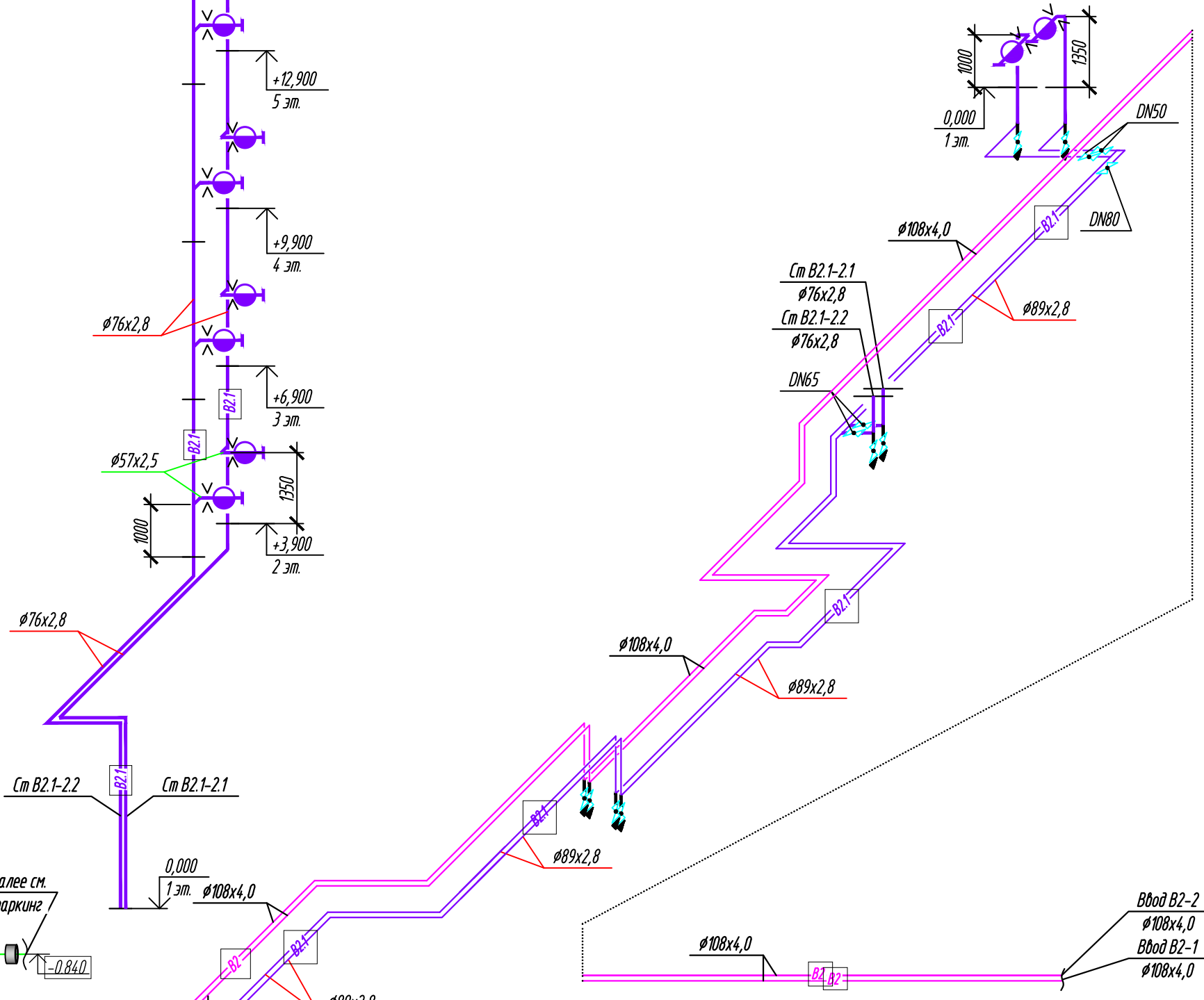
						К-01/23-03-БК1				
2	□	Зам.	66/24	Анаст	01.25	Многоквартирный жилой дом с подземной автостоянкой, расположенный в квартале улиц Т. Кармацкого-Е. Войнова в г. Тюмени. 3 этаж				
1	□	Зам.	25/24	Анаст	05.24					
Изм.	Кол.уч.	Лист	№ док.	Подп.	Дата					
Разработал		Назарова		Анаст	03.24	Жилой дом ГП-3.1		С стадия	Лист	Листов
Проверил		Назарова		Анаст	03.24			Р	25	
Н.контр		Кузякина		Анаст	03.24	Секция 3.2. Схемы систем К2, В2		000 "Реконструкция-2000иК"		

Экспликация помещений подвального этажа			
Номер помещения	Наименование	Площадь, м²	Кат. помещ.
1	Тамбур-шлюз	89,6	
2	Коридор	23,5	
3	Венкамера	19,3	Д
4	Венкамера	18,8	Д
5	Электрощитовая	26,7	ВЗ
6	Насосная хоз.-питьевого водопровода	16,3	Д
7	Узел связи	22,5	Д
8	Лестница	16,2	
9	ИТП	47,9	Д
10	Насосная пожаротушения	46,7	Д
11	Техническое подполье	45,3	В4
12	Проход для доступа к индивидуальным кладовым	47,7	
13	Кладовая 71к	4,9	В4
14	Кладовая 72к	4,9	В4
15	Кладовая 73к	4,5	В4
16	Кладовая 74к	4,9	В4
17	Кладовая 75к	4,5	В4
18	Кладовая 76к	8,5	В4
19	Кладовая 77к	5,3	В4
20	Кладовая 78к	3,0	В4
21	Кладовая 79к	3,0	В4
22	Кладовая 80к	3,0	В4
23	Кладовая 81к	3,1	В4
24	Техническое помещение	3,6	
25	Техническое помещение	37,3	
Итого		510,8	

Экспликация кладовых			
Номер помещения	Наименование	Площадь, м²	Кат. помещ.
71к	Кладовая	4,9	В4
72к	Кладовая	4,9	В4
73к	Кладовая	4,5	В4
74к	Кладовая	4,9	В4
75к	Кладовая	4,5	В4
76к	Кладовая	8,5	В4
77к	Кладовая	5,3	В4
78к	Кладовая	3,0	В4
79к	Кладовая	3,0	В4
80к	Кладовая	3,0	В4
81к	Кладовая	3,1	В4
Итого		49,6	

1. Высота перегородок индивидуальных кладовых – 2,5м от чистового пола.

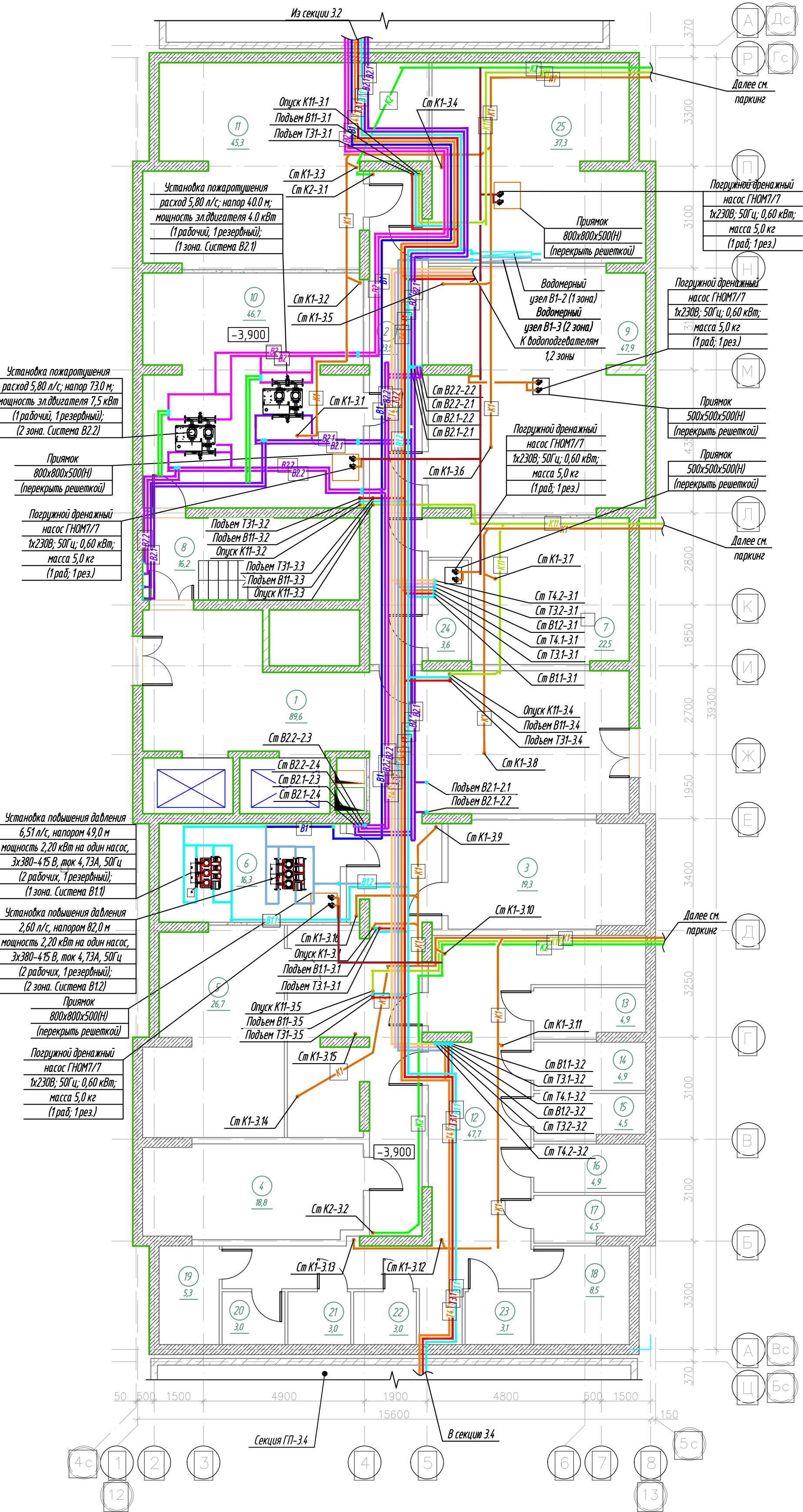
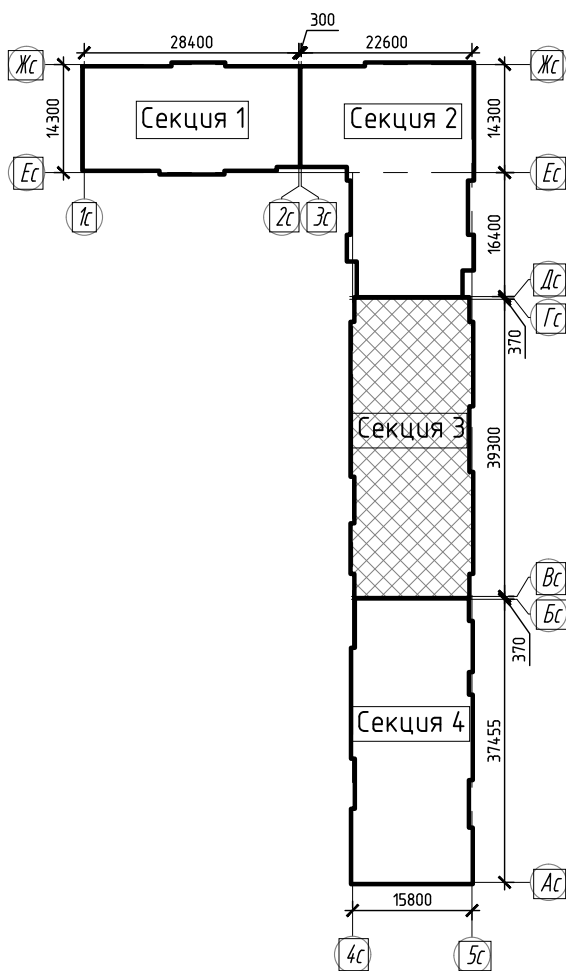

Спецификация элементов заполнения проемов дверей				
Марка поз.	Обозначение	Наименование	Кол. шт.	Прим.
ПД1	ГОСТ Р 57327-2016	ДПС 01 2100-1000 правая EIS 30	4	h=2100мм
ПД2	ГОСТ Р 57327-2016	ДПС 01 2100-1000 левая EIS 30	3	
ПД9	ГОСТ Р 57327-2016	ДПС 01 2100-1000 правая EIS 60	1	
ПД3	ГОСТ Р 57327-2016	ДПСО 02 2100-1500 EIS 30	2	
ПД4	ГОСТ Р 57327-2016	ДПСО 02 2100-1350 EIS 60	1	

4	Зам.	14/25	05.25	Многоквартирный жилой дом с подземной автостоянкой, расположенный в квартале улиц Т. Кармацкого-Е. Войнова в г. Тюмени. 3 этап
2	Зам.	66/24	01.25	
1	Зам.	25/24	05.24	
Изм.	Кол.уч.	Лист	Н док.	
Разработал	Назарова	03.24	03.24	Жилой дом ГП-3.1
Проверил	Назарова	03.24	03.24	
Н.контр.	Кузякина	03.24	03.24	Секция 3.3. План подвального этажа
Копировал				000 "Реконструкция-2000иК"

Экспликация помещений 1 этажа			
Номер помещения	Наименование	Площадь, м²	Кат. помещ.
1	Тамбур	14,4	
2	Тамбур	15,2	
3	Вестибюль	36,8	
4	Колясочная	20,6	
5	Лестничная клетка (тип Н2)	15,7	
6	ПУИ	2,7	
7	Нежилое помещение №8 8н	90,3	
8	Нежилое помещение №9 9н	69,4	
9	Нежилое помещение №10 10н	30,8	
10	Нежилое помещение №11 11н	63,9	
11	Нежилое помещение №12 12н	157,0	
Итого		516,7	

Экспликация нежилых помещений

Номер помещения	Наименование	Площадь, м²	Кат. помещ.
8н	Нежилое помещение №8	90,3	
9н	Нежилое помещение №9	69,4	
10н	Нежилое помещение №10	30,8	
11н	Нежилое помещение №11	63,9	
12н	Нежилое помещение №12	157,0	
Итого		411,4	

Спецификация элементов заполнения проемов дверей

Марка поз.	Обозначение	Наименование	Кол. шт.	Прим.
ПД4	ГОСТ Р 57327-2016	ДПСО 02 2100-1350 EIS 60	1	h=2100мм
ПД5	ГОСТ Р 57327-2016	ДПС 02 2400-1450 EIS 45	1	h=2400мм

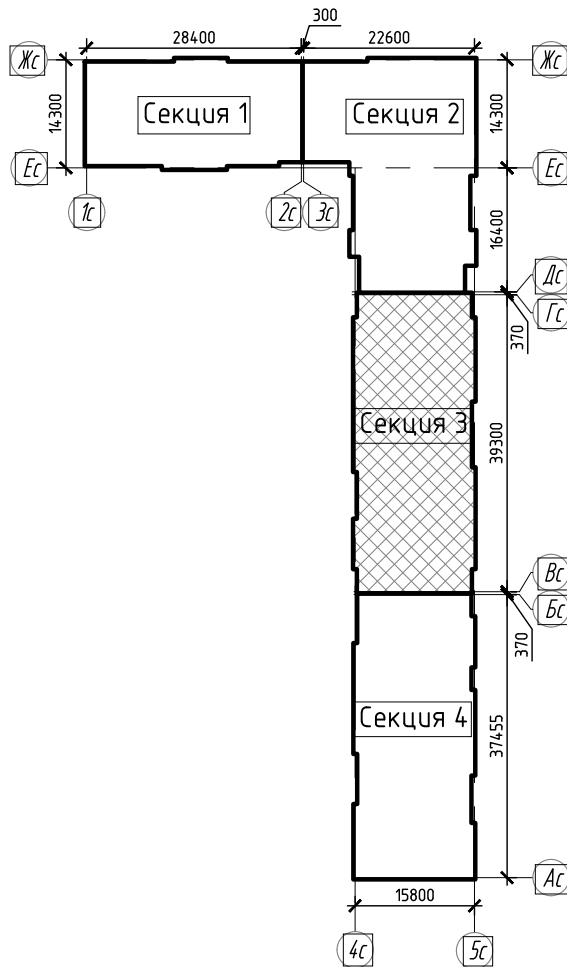
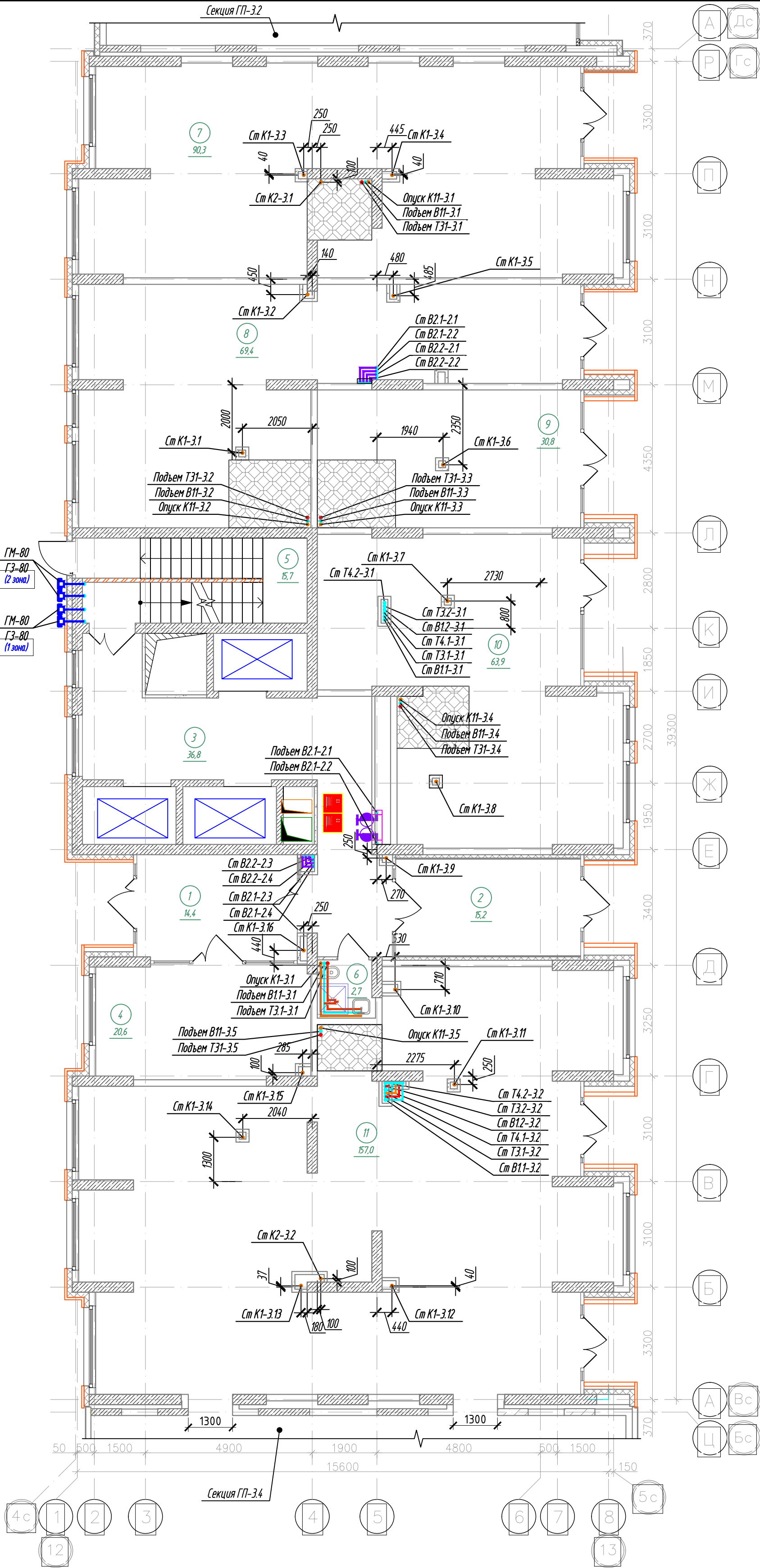

Условные обозначения

Место для устройства сан.узлов

						К-01/23-03-ВК1			
						Многоквартирный жилой дом с подземной автостоянкой, расположенный в квартале улиц Т. Кармацкого-Е. Войнова в г. Тюмени. 3 этап			
Изм.	Кол.ч	Лист	Н док.	Подп.	Дата	Жилой дом ГП-3.1	Стадия	Лист	Листов
Разработал	Назарова			03.24			Р	27	
Проверил	Назарова			03.24		Секция 3.3. План 1 этажа	ООО "Реконструкция-2000иК"		
Н.контр.	Кузякина			03.24					

Экспликация помещений 2 этажа			
Номер помещения	Наименование	Площадь, м²	Кат.* помещ.
1	Коридор	49,3	
2	Лифтовой холл, в т.ч. пожаробезопасная зона для МГН	19,4	
3	Лестничная клетка (тип Н2)	16,2	
4	Прихожая	3,8	
5	Сан.узел	4,9	
6	Комната	11,3	
7	Кухня-столовая	13,0	
8	Зона лоджии	4,3	
9	Прихожая	4,2	
10	Сан.узел	5,5	
11	Комната	12,7	
12	Кухня-столовая	16,1	
13	Зона лоджии	3,4	
14	Прихожая	3,8	
15	Сан.узел	5,3	
16	Комната	12,3	
17	Кухня-ниша	5,1	
18	Прихожая	3,7	
19	Сан.узел	5,1	
20	Комната	14,2	
21	Кухня-ниша	5,1	
22	Прихожая	3,6	
23	Сан.узел	4,5	
24	Комната	15,9	
25	Кухня-ниша	5,0	
26	Прихожая	2,9	
27	Сан.узел	4,6	
28	Комната	17,7	
29	Кухня-ниша	5,1	
30	Прихожая	5,7	
31	Коридор	4,6	
32	Сан.узел	5,6	
33	Комната	10,5	
34	Комната	11,1	
35	Кухня-столовая	18,1	
36	Зона лоджии	3,2	
37	Прихожая	4,2	
38	Гардеробная	2,0	
39	Коридор	5,0	
40	Сан.узел	4,4	
41	Комната	10,4	
42	Комната	12,1	
43	Кухня-столовая	17,9	
44	Зона лоджии	3,2	
45	Прихожая	3,4	
46	Кладовая	2,6	
47	Коридор	4,5	
48	Сан.узел	5,3	
49	Комната	12,0	
50	Комната	11,8	
51	Кухня-столовая	20,6	
52	Зона лоджии	3,6	
53	Прихожая	3,6	
54	Кладовая	2,7	
55	Коридор	4,5	
56	Сан.узел	4,6	
57	Комната	11,9	
58	Комната	11,9	
59	Кухня-столовая	20,4	
60	Зона лоджии	3,6	
Итого		522,7	

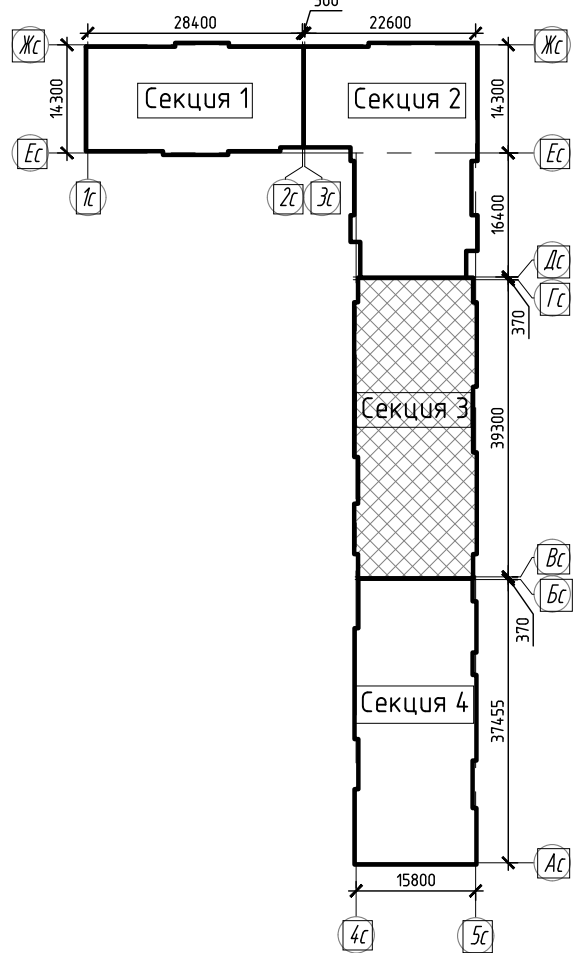
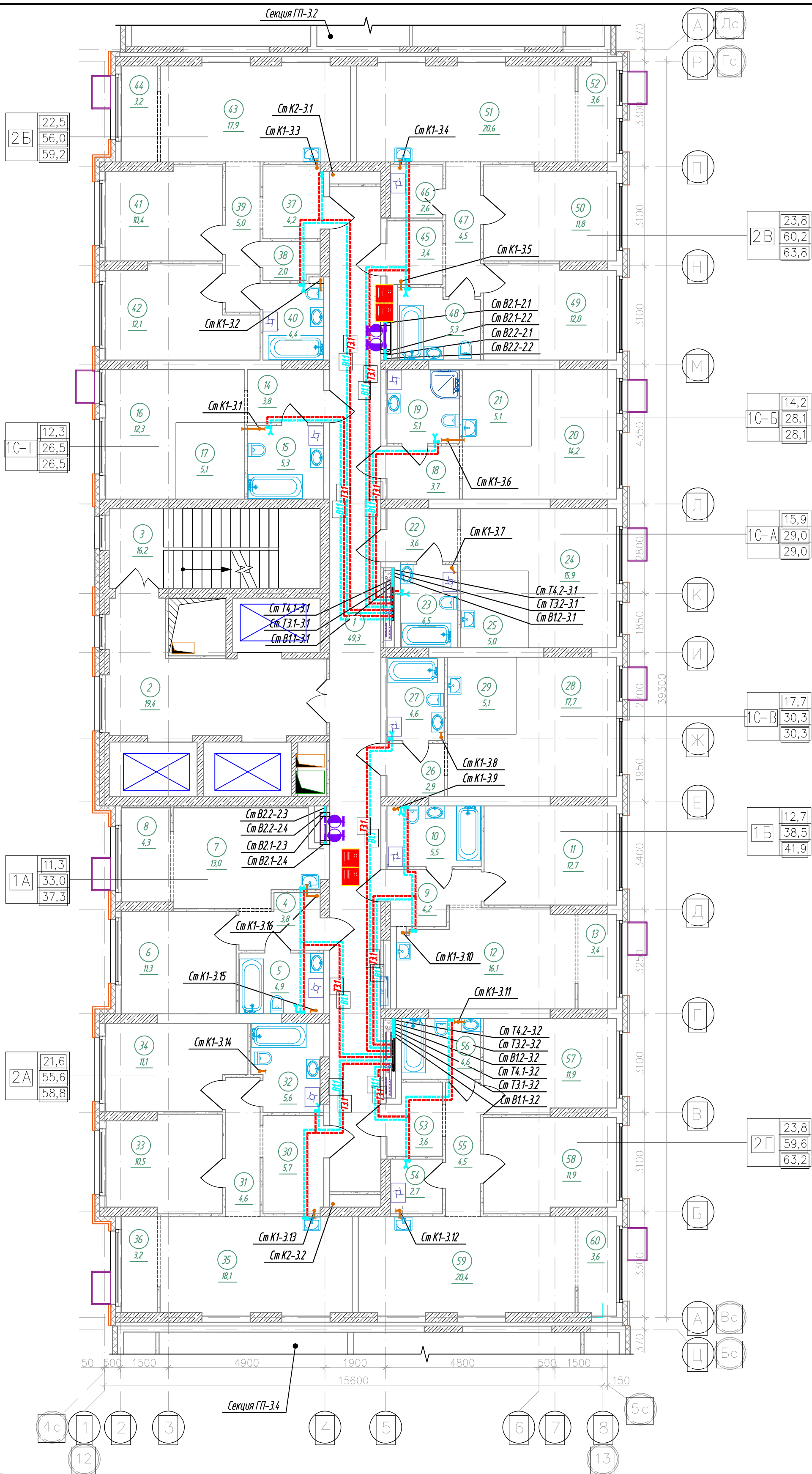

Спецификация элементов заполнения проемов дверей 2 этажа

Марка поз.	Обозначение	Наименование	Кол. шт.	Прим.
ПД4	ГОСТ Р 57327-2016	ДПСО 01 2100-1350 ЕIS 60	2	(h=2100мм)
ПД6	ГОСТ Р 57327-2016	ДПС 01 2100-1000 ЕI 30 правая	3	(h=2100мм)
ПД7	ГОСТ Р 57327-2016	ДПС 01 2100-1000 ЕI 30 левая	7	(h=2100мм)

						К-01/23-03-ВК1			
						Многоквартирный жилой дом с подземной автостоянкой, расположенный в квартале улиц Т. Кармацкого-Е. Войнова в г. Тюмени. 3 этап			
Изм.	Кол.ч	Лист	И док.	Подп.	Дата	Жилой дом ГП-3.1	Стадия	Лист	Листов
Разработал		Назарова		А.А.А.	03.24		Р	28	
Проверил		Назарова		А.А.А.	03.24	Секция 3.3. План 2 этажа	ООО "Реконструкция-2000иК"		
Н.контр		Кузякина		А.А.А.	03.24				

Экспликация помещений 3-7 этажа			
Номер помещения	Наименование	Площадь, м²	Кат.* помещ.
1	Коридор	49,3	
2	Лифтовой холл, в т.ч. пожаробезопасная зона для МГН	19,4	
3	Лестничная клетка (тип Н2)	16,2	
4	Прихожая	3,8	
5	Сан.узел	4,3	
6	Комната	11,3	
7	Кухня-столовая	12,4	
8	Зона лоджии	4,3	
9	Прихожая	4,2	
10	Сан.узел	4,8	
11	Комната	11,2	
12	Кухня-столовая	12,9	
13	Зона лоджии	4,4	
14	Прихожая	3,8	
15	Сан.узел	4,3	
16	Комната	12,3	
17	Кухня-ниша	5,1	
18	Прихожая	3,7	
19	Сан.узел	4,0	
20	Комната	12,3	
21	Кухня-ниша	5,1	
22	Прихожая	3,6	
23	Сан.узел	3,5	
24	Комната	11,7	
25	Кухня-ниша	5,0	
26	Прихожая	2,9	
27	Сан.узел	3,5	
28	Комната	13,5	
29	Кухня-ниша	5,1	
30	Прихожая	5,0	
31	Коридор	4,6	
32	Сан.узел	5,0	
33	Комната	10,5	
34	Комната	11,1	
35	Кухня-столовая	18,1	
36	Зона лоджии	3,2	
37	Прихожая	3,5	
38	Гардеробная	1,6	
39	Коридор	5,0	
40	Сан.узел	4,4	
41	Комната	10,4	
42	Комната	12,1	
43	Кухня-столовая	17,9	
44	Зона лоджии	3,2	
45	Прихожая	3,4	
46	Кладовая	2,0	
47	Коридор	4,5	
48	Сан.узел	4,8	
49	Комната	10,7	
50	Комната	10,5	
51	Кухня-столовая	17,6	
52	Зона лоджии	3,5	
53	Прихожая	3,2	
54	Кладовая	2,0	
55	Коридор	4,5	
56	Сан.узел	4,6	
57	Комната	10,6	
58	Комната	10,6	
59	Кухня-столовая	18,0	
60	Зона лоджии	2,9	
Итого		486,8	

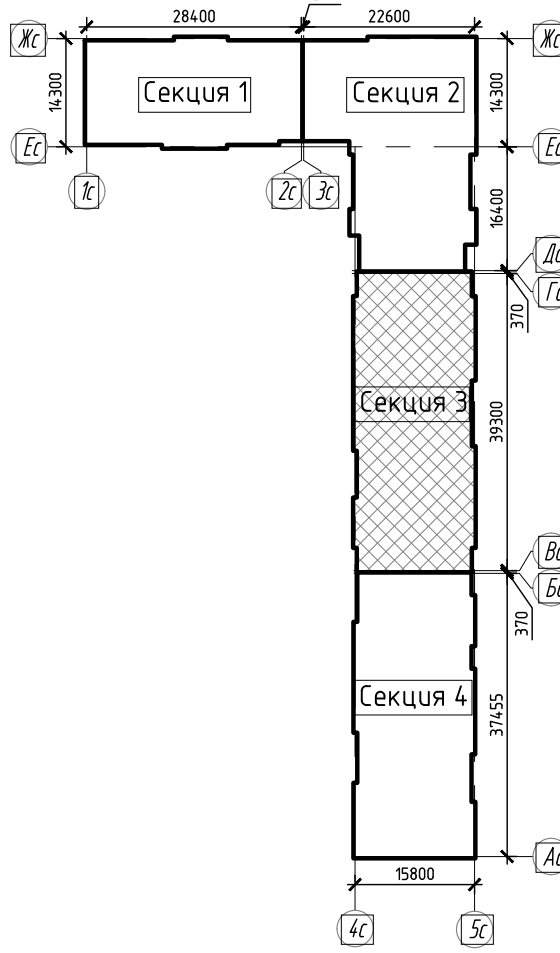
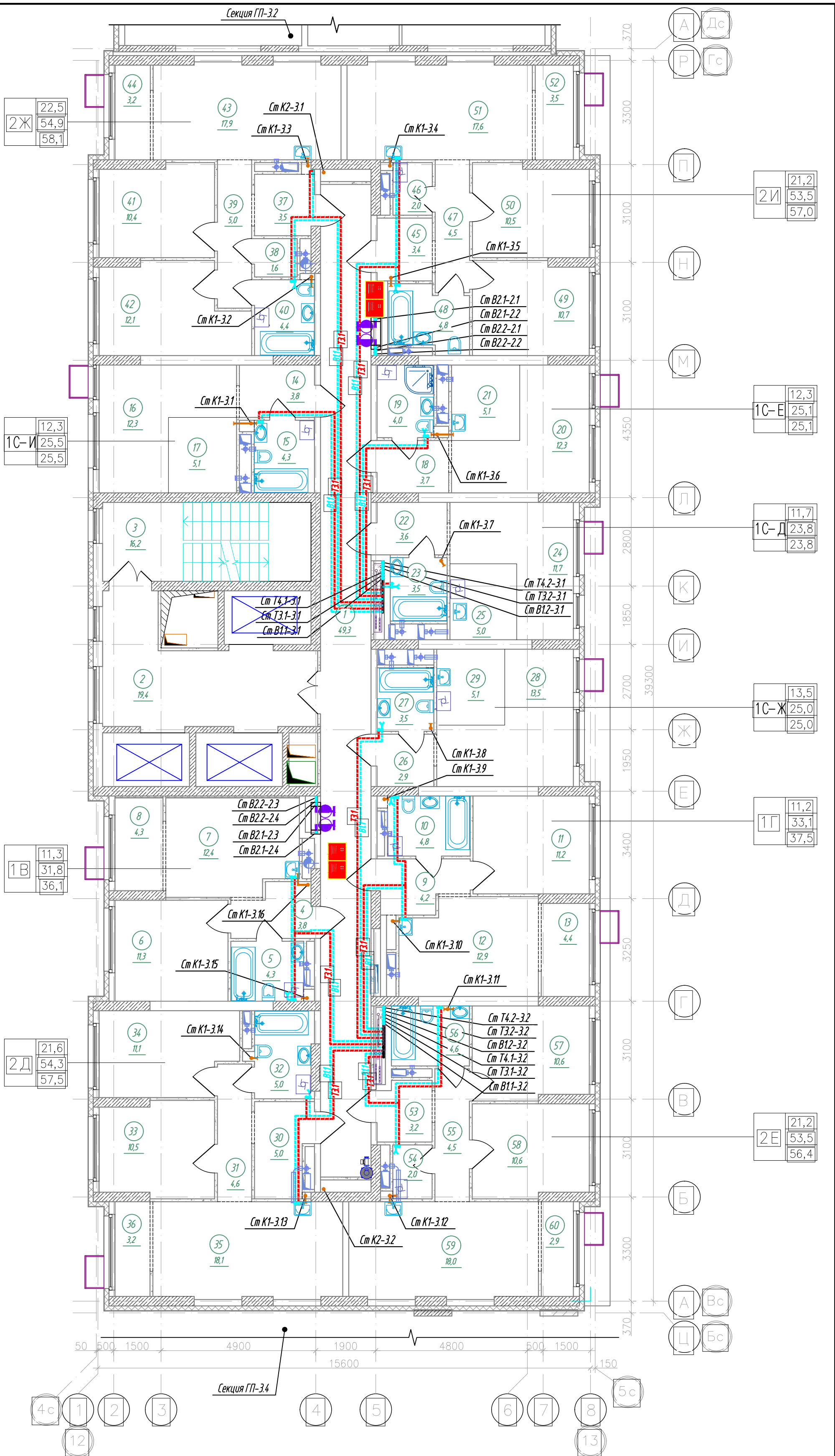

Спецификация элементов заполнения проемов дверей 3-7 этажей

Марка поз.	Обозначение	Наименование	Кол., шт.	Прим.
ПД4	ГОСТ Р 57327-2016	ДПСО 01 2100-1350 ЕIS 60	10	(h=2100мм)
ПД6	ГОСТ Р 57327-2016	ДПС 01 2100-1000 ЕI 30 правая	15	(h=2100мм)
ПД7	ГОСТ Р 57327-2016	ДПС 01 2100-1000 ЕI 30 левая	35	(h=2100мм)

К-01/23-03-ВК1					
Многоквартирный жилой дом с подземной автостоянкой, расположенный в квартале улиц Т. Кармацкого-Е. Войнова в г. Тюмени. 3 этаж					
Изм.	Кол.ч.	Лист	И док.	Подп.	Дата
Разработал		Назарова		А.А.А.	03.24
Проверил		Назарова		А.А.А.	03.24
Жилой дом ГП-3.1				Стадия	Лист
				Р	29
Секция 3.3. План 3-7 (типового) этажа				ООО "Реконструкция-2000иК"	
Н.контр.	Кузякина			03.24	

Экспликация помещений 8-10 этажа			
Номер помещения	Наименование	Площадь, м²	Кат.* помещ.
1	Коридор	49,3	
2	Лифтовой холл, в т.ч. пожаробезопасная зона для МГН	19,4	
3	Лестничная клетка (тип Н2)	16,2	
4	Прихожая	3,8	
5	Сан.узел	4,3	
6	Комната	11,3	
7	Кухня-столовая	12,4	
8	Зона лоджии	4,3	
9	Прихожая	4,2	
10	Сан.узел	4,8	
11	Комната	11,2	
12	Кухня-столовая	12,9	
13	Зона лоджии	4,4	
14	Прихожая	3,8	
15	Сан.узел	4,3	
16	Комната	12,3	
17	Кухня-ниша	5,1	
18	Прихожая	3,7	
19	Сан.узел	4,0	
20	Комната	12,3	
21	Кухня-ниша	5,1	
22	Прихожая	3,6	
23	Сан.узел	3,5	
24	Комната	11,7	
25	Кухня-ниша	5,0	
26	Прихожая	2,9	
27	Сан.узел	3,5	
28	Комната	13,5	
29	Кухня-ниша	5,1	
30	Прихожая	5,0	
31	Коридор	4,6	
32	Сан.узел	5,0	
33	Комната	10,5	
34	Комната	11,1	
35	Кухня-столовая	18,1	
36	Зона лоджии	3,2	
37	Прихожая	3,5	
38	Гардеробная	1,6	
39	Коридор	5,0	
40	Сан.узел	4,4	
41	Комната	10,4	
42	Комната	12,1	
43	Кухня-столовая	17,9	
44	Зона лоджии	3,2	
45	Прихожая	3,4	
46	Кладовая	2,0	
47	Коридор	4,5	
48	Сан.узел	4,8	
49	Комната	10,7	
50	Комната	10,5	
51	Кухня-столовая	17,6	
52	Зона лоджии	3,5	
53	Прихожая	3,2	
54	Кладовая	2,0	
55	Коридор	4,5	
56	Сан.узел	4,6	
57	Комната	10,6	
58	Комната	10,6	
59	Кухня-столовая	18,0	
60	Зона лоджии	2,9	
Итого		486,8	

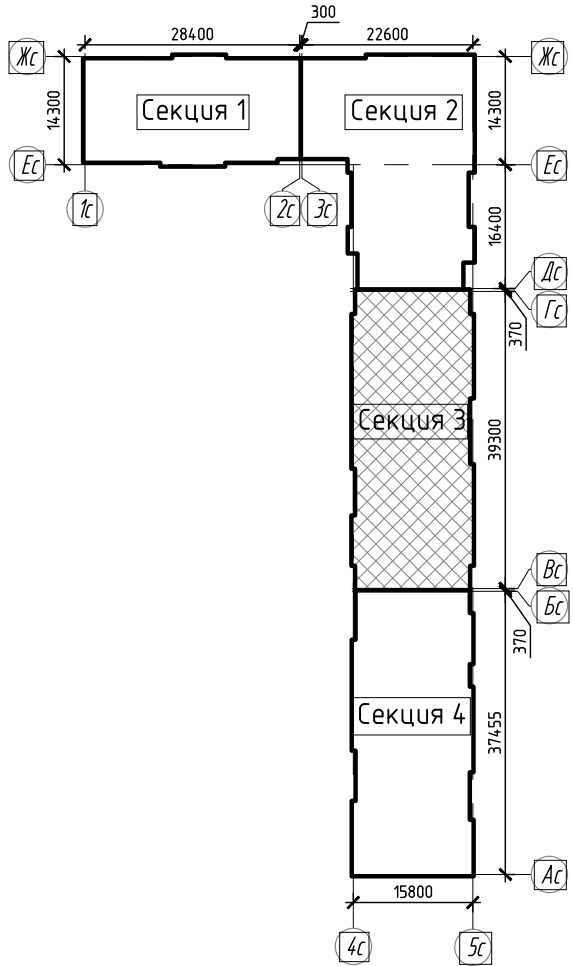
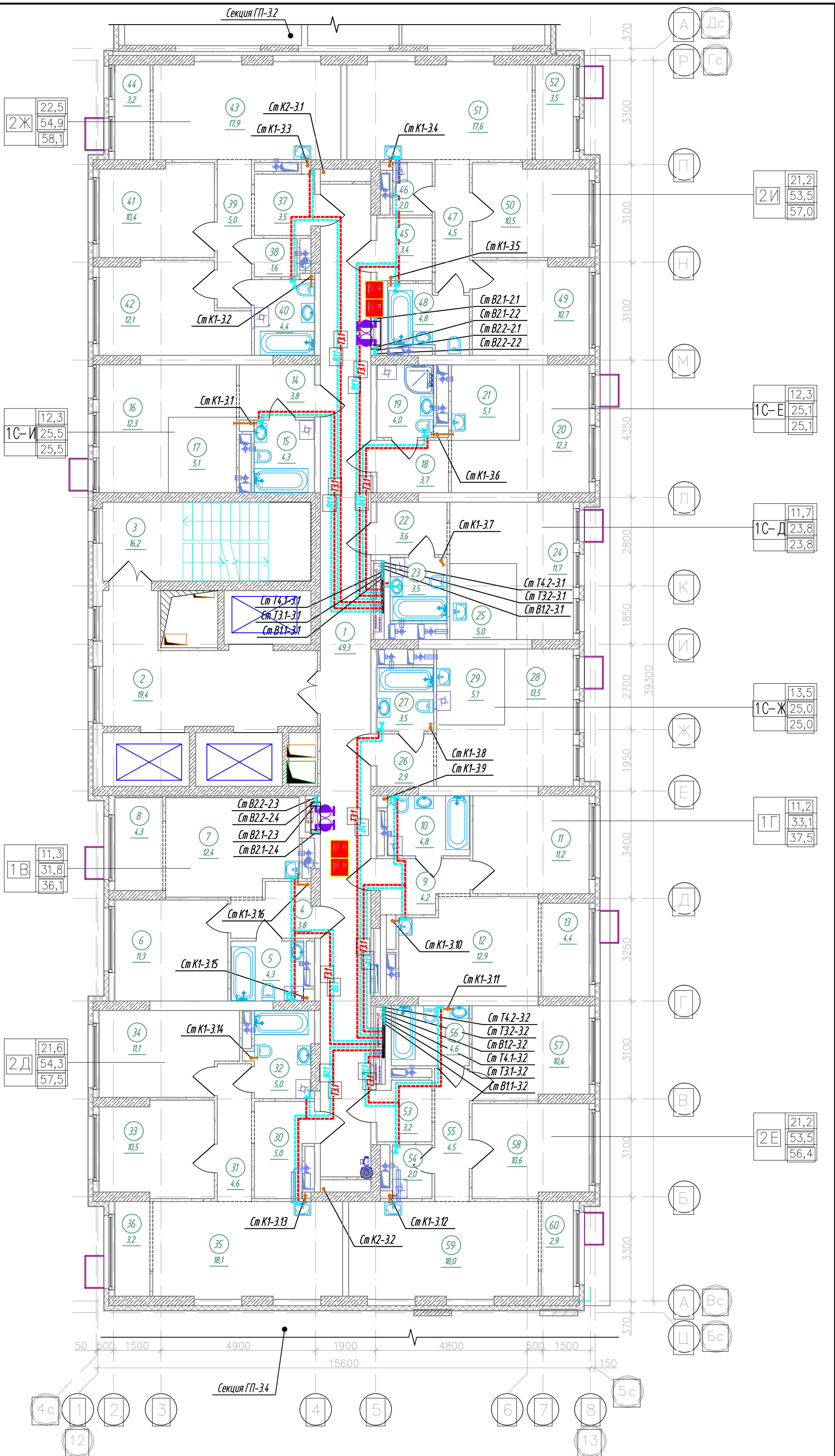

Спецификация элементов заполнения проемов дверей 8-10 этажей

Марка поз.	Обозначение	Наименование	Кол. шт.	Прим.
ПД4	ГОСТ Р 57327-2016	ДПСО 01 2100-1350 EIS 60	6	h=2100мм
ПД6	ГОСТ Р 57327-2016	ДПСО 01 2100-1000 EI 30 правая	9	h=2100мм
ПД7	ГОСТ Р 57327-2016	ДПСО 01 2100-1000 EI 30 левая	21	h=2100мм

						К-01/23-03-ВК1		
						Многоквартирный жилой дом с подземной автостоянкой, расположенный в квартале улиц Т. Кармацкого-Е. Войнова в г. Тюмени. 3 этап		
Изм.	Кол.ч	Лист	Н док	Подп.	Дата			
Разработал		Назарова		Андрей	03.24		Стадия	Лист
Проверил		Назарова		Андрей	03.24	Жилой дом ГП-3.1	Р	30
								Листов
Н.контр		Кузякина		Андрей	03.24	Секция 3.3. План 8-10 (типового) этажа	000 "Реконструкция-2000иК"	

Экспликация помещений 11-13 этажа			
Номер помещения	Наименование	Площадь, м²	Кат.* помещ.
1	Коридор	49,3	
2	Лифтовой холл, в т.ч. пожаробезопасная зона для МГН	19,4	
3	Лестничная клетка (тип Н2)	16,2	
4	Прихожая	3,8	
5	Сан.узел	4,3	
6	Комната	11,3	
7	Кухня-столовая	12,4	
8	Зона лоджии	4,3	
9	Прихожая	4,2	
10	Сан.узел	4,8	
11	Комната	11,2	
12	Кухня-столовая	12,9	
13	Зона лоджии	4,4	
14	Прихожая	3,8	
15	Сан.узел	4,3	
16	Комната	12,3	
17	Кухня-ниша	5,1	
18	Прихожая	3,7	
19	Сан.узел	4,0	
20	Комната	12,3	
21	Кухня-ниша	5,1	
22	Прихожая	3,6	
23	Сан.узел	3,5	
24	Комната	11,7	
25	Кухня-ниша	5,0	
26	Прихожая	2,9	
27	Сан.узел	3,5	
28	Комната	13,5	
29	Кухня-ниша	5,1	
30	Прихожая	5,0	
31	Коридор	4,6	
32	Сан.узел	5,0	
33	Комната	10,5	
34	Комната	11,1	
35	Кухня-столовая	18,1	
36	Зона лоджии	3,2	
37	Прихожая	3,5	
38	Гардеробная	1,6	
39	Коридор	5,0	
40	Сан.узел	4,4	
41	Комната	10,4	
42	Комната	12,1	
43	Кухня-столовая	17,9	
44	Зона лоджии	3,2	
45	Прихожая	3,4	
46	Кладовая	2,0	
47	Коридор	4,5	
48	Сан.узел	4,8	
49	Комната	10,7	
50	Комната	10,5	
51	Кухня-столовая	17,6	
52	Зона лоджии	3,5	
53	Прихожая	3,2	
54	Кладовая	2,0	
55	Коридор	4,5	
56	Сан.узел	4,6	
57	Комната	10,6	
58	Комната	10,6	
59	Кухня-столовая	18,0	
60	Зона лоджии	2,9	
Итого		486,8	

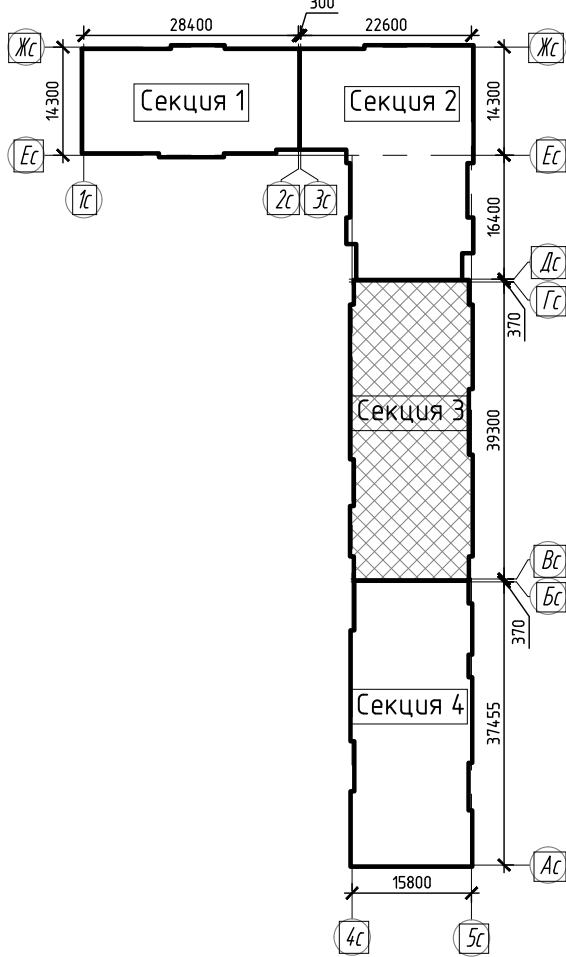
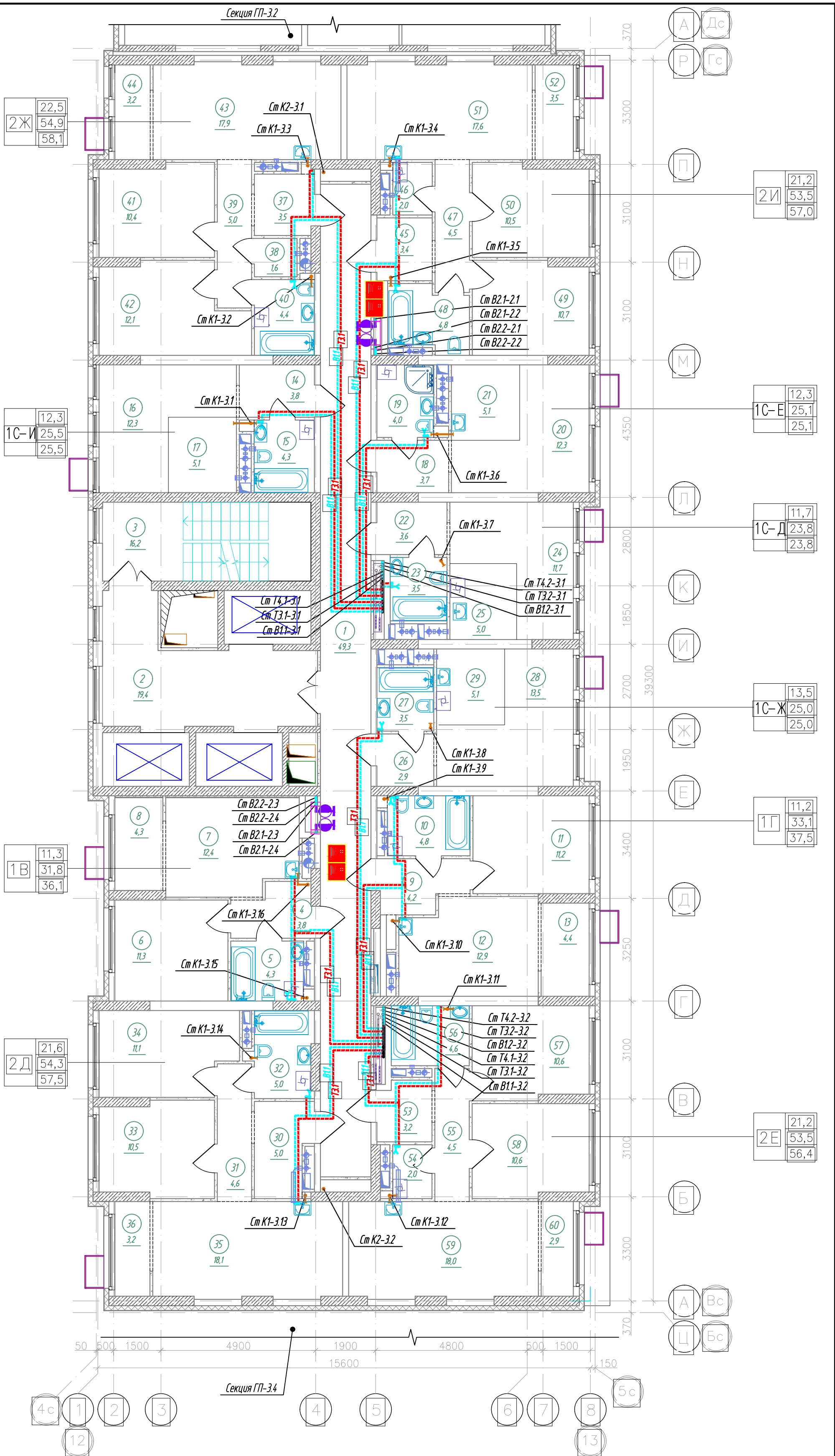

Спецификация элементов заполнения проемов дверей 11-13 этажей

Марка поз.	Обозначение	Наименование	Кол., шт.	Прим.
ПД4	ГОСТ Р 57327-2016	ДПСО 01 2100-1350 ЕIS 60	6	h=2100мм
ПД6	ГОСТ Р 57327-2016	ДПС 01 2100-1000 ЕI 30 правая	9	h=2100мм
ПД7	ГОСТ Р 57327-2016	ДПС 01 2100-1000 ЕI 30 левая	21	h=2100мм

К-01/23-03-ВК1					
Многоквартирный жилой дом с подземной автостоянкой, расположенный в квартале улиц Т. Кармацкого-Е. Войнова в г. Тюмени. 3 этап					
Изм.	Кол.ч.	Лист	Н док.	Подп.	Дата
Разработал	Назарова	Анастасия	03.24		
Проверил	Назарова	Анастасия	03.24		
Жилой дом ГП-3.1					
Секция 3.3. План 11-13 (типового) этажа					
Н.контр.	Кузякина	Анастасия	03.24		

Экспликация помещений 14 этажа			
Номер помещения	Наименование	Площадь, м²	Кат.* помещ.
1	Коридор	49,3	
2	Лифтовой холл, в т.ч. пожаробезопасная зона для МПЖ		
3	Лестничная клетка (тип Н2)	16,2	
4	Прихожая	3,8	
5	Сан.узел	4,3	
6	Комната	11,3	
7	Кухня-столовая	12,4	
8	Зона лоджии	4,3	
9	Прихожая	4,2	
10	Сан.узел	4,8	
11	Комната	11,2	
12	Кухня-столовая	12,9	
13	Зона лоджии	4,4	
14	Прихожая	3,8	
15	Сан.узел	4,3	
16	Комната	12,3	
17	Кухня-ниша	5,1	
18	Прихожая	3,7	
19	Сан.узел	4,0	
20	Комната	12,3	
21	Кухня-ниша	5,1	
22	Прихожая	3,6	
23	Сан.узел	3,5	
24	Комната	11,7	
25	Кухня-ниша	5,0	
26	Прихожая	2,9	
27	Сан.узел	3,5	
28	Комната	13,5	
29	Кухня-ниша	5,1	
30	Прихожая	5,0	
31	Коридор	4,6	
32	Сан.узел	5,0	
33	Комната	10,5	
34	Комната	11,1	
35	Кухня-столовая	18,1	
36	Зона лоджии	3,2	
37	Прихожая	3,5	
38	Гардеробная	1,6	
39	Коридор	5,0	
40	Сан.узел	4,4	
41	Комната	10,4	
42	Комната	12,1	
43	Кухня-столовая	17,9	
44	Зона лоджии	3,2	
45	Прихожая	3,4	
46	Кладовая	2,0	
47	Коридор	4,5	
48	Сан.узел	4,8	
49	Комната	10,7	
50	Комната	10,5	
51	Кухня-столовая	17,6	
52	Зона лоджии	3,5	
53	Прихожая	3,2	
54	Кладовая	2,0	
55	Коридор	4,5	
56	Сан.узел	4,6	
57	Комната	10,6	
58	Комната	10,6	
59	Кухня-столовая	18,0	
60	Зона лоджии	2,9	
Итого		486,8	

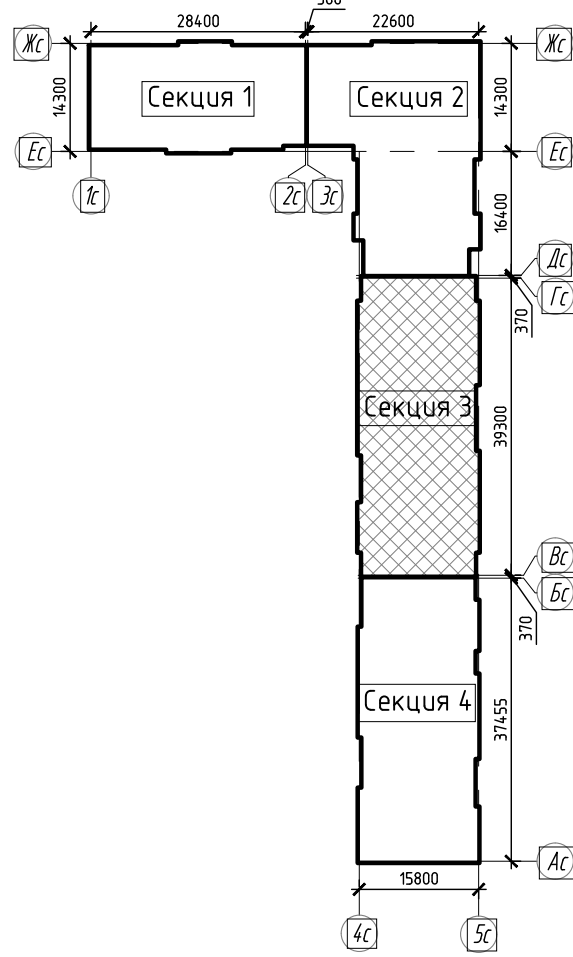
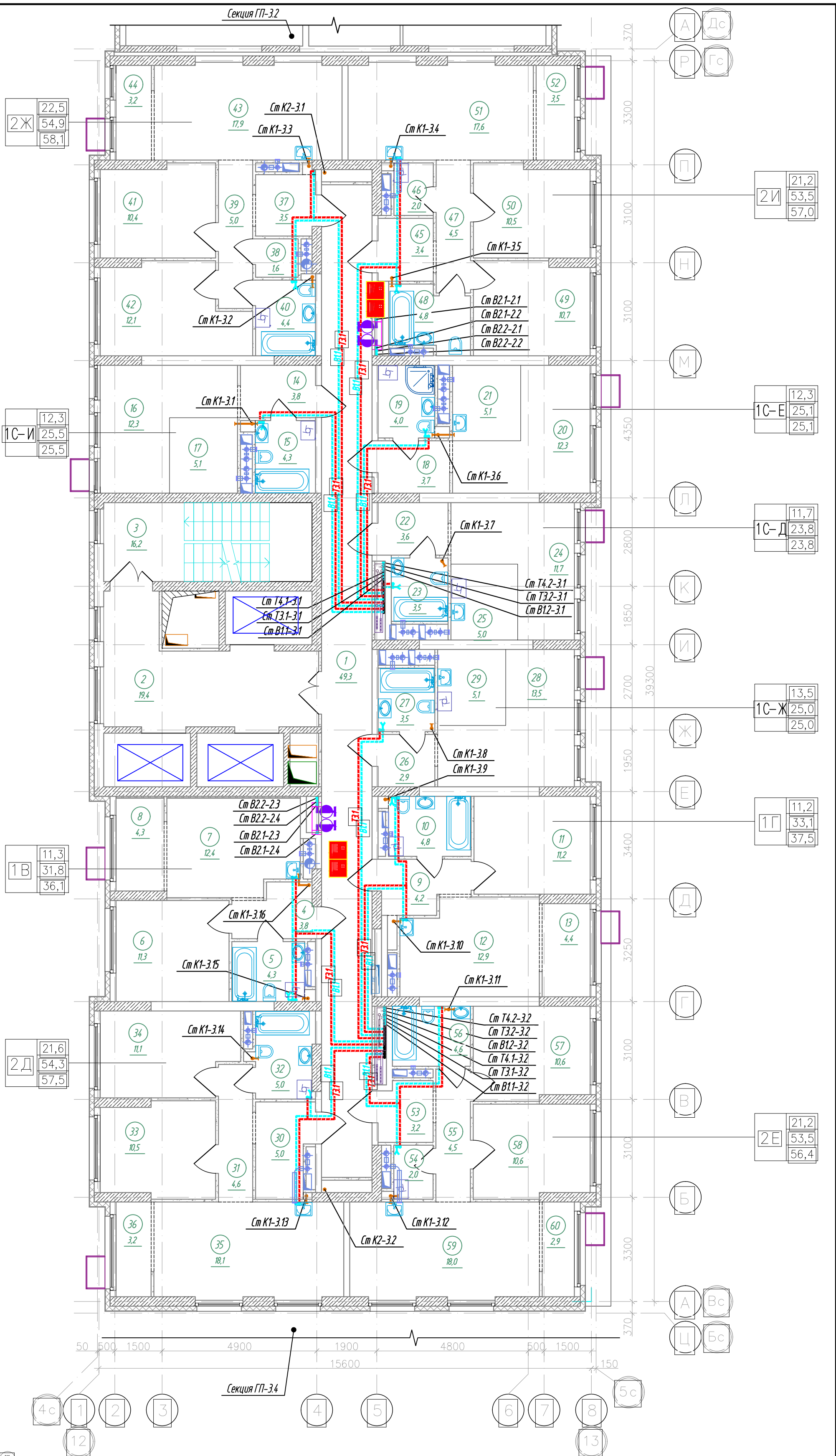

Спецификация элементов заполнения проемов дверей 14 этажей				
Марка поз.	Обозначение	Наименование	Кол., шт.	Прим.
ПД4	ГОСТ Р 57327-2016	ДПСО 01 2100-1350 ЕIS 60	2	h=2100мм
ПД6	ГОСТ Р 57327-2016	ДПС 01 2100-1000 ЕI 30 правая	3	h=2100мм
ПД7	ГОСТ Р 57327-2016	ДПС 01 2100-1000 ЕI 30 левая	7	h=2100мм

К-01/23-03-ВК1				
Многоквартирный жилой дом с подземной автостоянкой, расположенный в квартале улиц Т. Кармацкого-Е. Войнова в г. Тюмени. 3 этап				
Изм.	Кол.ч.	Лист	И док.	Подп.
Разработал	Назарова	03.24	03.24	03.24
Проверил	Назарова	03.24	03.24	03.24
Н.контр.	Кузякина	03.24	03.24	03.24
Жилой дом ГП-3.1				
Секция 3.3. План 14 этажа				
ООО "Реконструкция-2000иК"				

Экспликация помещений 15, 16 этажа			
Номер помеще-ния	Наименование	Площадь, м²	Кат.* помещ.
1	Коридор	49,3	
2	Лифтовой холл, в т.ч. пожаробезопасная зона для МГН	19,4	
3	Лестничная клетка (тип Н2)	16,2	
4	Прихожая	3,8	
5	Сан.узел	4,3	
6	Комната	11,3	
7	Кухня-столовая	12,4	
8	Зона лоджии	4,3	
9	Прихожая	4,2	
10	Сан.узел	4,8	
11	Комната	11,2	
12	Кухня-столовая	12,9	
13	Зона лоджии	4,4	
14	Прихожая	3,8	
15	Сан.узел	4,3	
16	Комната	12,3	
17	Кухня-ниша	5,1	
18	Прихожая	3,7	
19	Сан.узел	4,0	
20	Комната	12,3	
21	Кухня-ниша	5,1	
22	Прихожая	3,6	
23	Сан.узел	3,5	
24	Комната	11,7	
25	Кухня-ниша	5,0	
26	Прихожая	2,9	
27	Сан.узел	3,5	
28	Комната	13,5	
29	Кухня-ниша	5,1	
30	Прихожая	5,0	
31	Коридор	4,6	
32	Сан.узел	5,0	
33	Комната	10,5	
34	Комната	11,1	
35	Кухня-столовая	18,1	
36	Зона лоджии	3,2	
37	Прихожая	3,5	
38	Гардеробная	1,6	
39	Коридор	5,0	
40	Сан.узел	4,4	
41	Комната	10,4	
42	Комната	12,1	
43	Кухня-столовая	17,9	
44	Зона лоджии	3,2	
45	Прихожая	3,4	
46	Кладовая	2,0	
47	Коридор	4,5	
48	Сан.узел	4,8	
49	Комната	10,7	
50	Комната	10,5	
51	Кухня-столовая	17,6	
52	Зона лоджии	3,5	
53	Прихожая	3,2	
54	Кладовая	2,0	
55	Коридор	4,5	
56	Сан.узел	4,6	
57	Комната	10,6	
58	Комната	10,6	
59	Кухня-столовая	18,0	
60	Зона лоджии	2,9	
Итого		486,8	

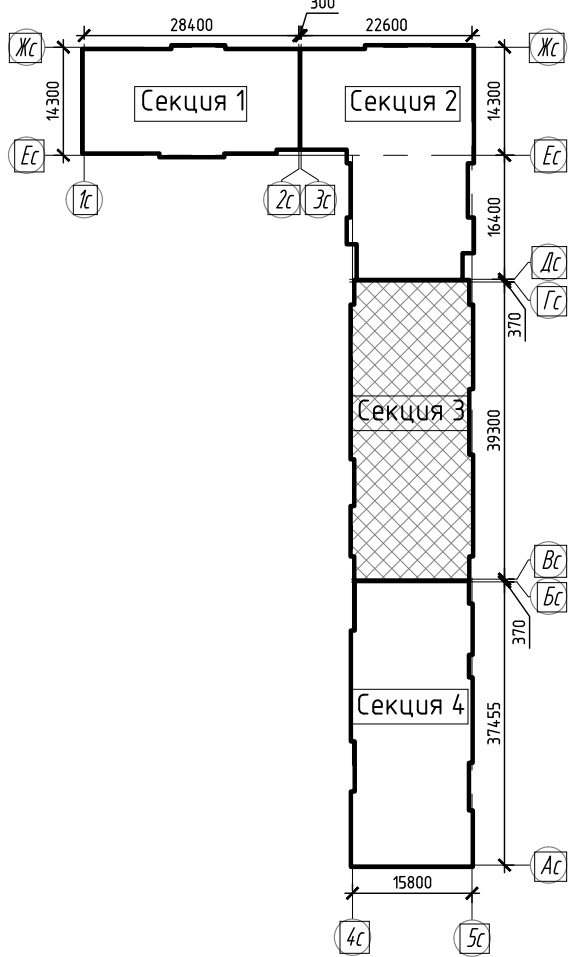
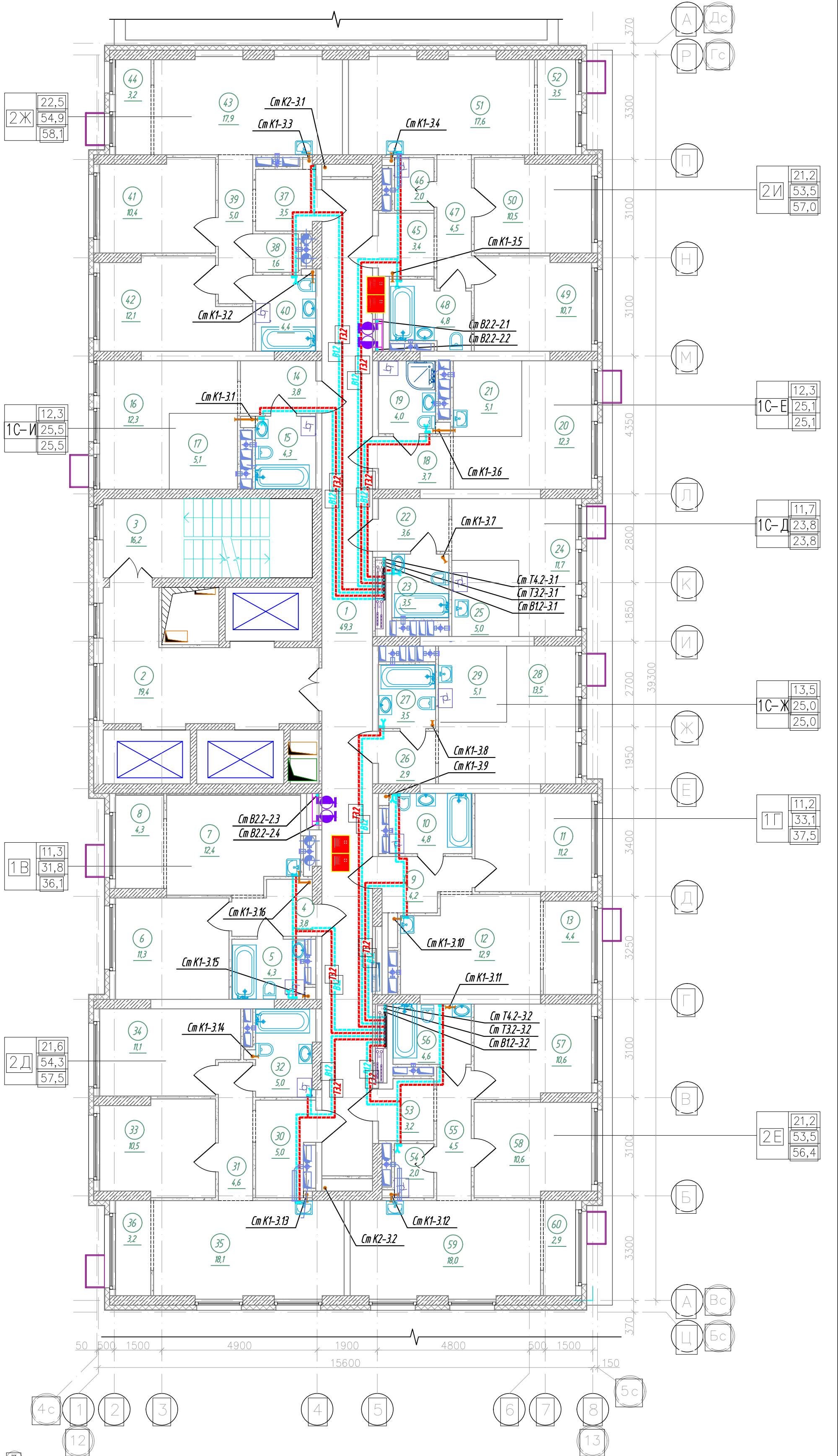

Спецификация элементов заполнения проемов дверей 15, 16 этажей

Марка поз.	Обозначение	Наименование	Кол. шт.	Прим.
ПД4	ГОСТ Р 57327-2016	ДПСО 01 2100-1350 EIS 60	4	(h=2100мм)
ПД6	ГОСТ Р 57327-2016	ДПС 01 2100-1000 EI 30 правая	6	(h=2100мм)
ПД7	ГОСТ Р 57327-2016	ДПС 01 2100-1000 EI 30 левая	14	(h=2100мм)

						К-01/23-03-ВК1			
						Многоквартирный жилой дом с подземной автостоянкой, расположенный в квартале улиц Т. Кармацкого-Е. Войнова в г. Тюмени. 3 этап			
Изм.	Кол.ч.	Лист	И док.	Подп.	Дата	Жилой дом ГП-3.1	Стадия	Лист	Листов
Разработал		Назарова		А.А.А.	03.24		Р	33	
Проверил		Назарова		А.А.А.	03.24				
						Секция 3.3. План 15, 16 (типового) этажа	000 "Реконструкция-2000иК"		
Н.контр		Кузякина		А.А.А.	03.24				

Экспликация помещений 17-23 этажа			
Номер помещения	Наименование	Площадь, м²	Кат.* помещ.
1	Коридор	49,3	
2	Лифтовой холл, в т.ч. пожаробезопасная зона для МГН	19,4	
3	Лестничная клетка (тип Н2)	16,2	
4	Прихожая	3,8	
5	Сан.узел	4,3	
6	Комната	11,3	
7	Кухня-столовая	12,4	
8	Зона лоджии	4,3	
9	Прихожая	4,2	
10	Сан.узел	4,8	
11	Комната	11,2	
12	Кухня-столовая	12,9	
13	Зона лоджии	4,4	
14	Прихожая	3,8	
15	Сан.узел	4,3	
16	Комната	12,3	
17	Кухня-ниша	5,1	
18	Прихожая	3,7	
19	Сан.узел	4,0	
20	Комната	12,3	
21	Кухня-ниша	5,1	
22	Прихожая	3,6	
23	Сан.узел	3,5	
24	Комната	11,7	
25	Кухня-ниша	5,0	
26	Прихожая	2,9	
27	Сан.узел	3,5	
28	Комната	13,5	
29	Кухня-ниша	5,1	
30	Прихожая	5,0	
31	Коридор	4,6	
32	Сан.узел	5,0	
33	Комната	10,5	
34	Комната	11,1	
35	Кухня-столовая	18,1	
36	Зона лоджии	3,2	
37	Прихожая	3,5	
38	Гардеробная	1,6	
39	Коридор	5,0	
40	Сан.узел	4,4	
41	Комната	10,4	
42	Комната	12,1	
43	Кухня-столовая	17,9	
44	Зона лоджии	3,2	
45	Прихожая	3,4	
46	Кладовая	2,0	
47	Коридор	4,5	
48	Сан.узел	4,8	
49	Комната	10,7	
50	Комната	10,5	
51	Кухня-столовая	17,6	
52	Зона лоджии	3,5	
53	Прихожая	3,2	
54	Кладовая	2,0	
55	Коридор	4,5	
56	Сан.узел	4,6	
57	Комната	10,6	
58	Комната	10,6	
59	Кухня-столовая	18,0	
60	Зона лоджии	2,9	
Итого		486,8	

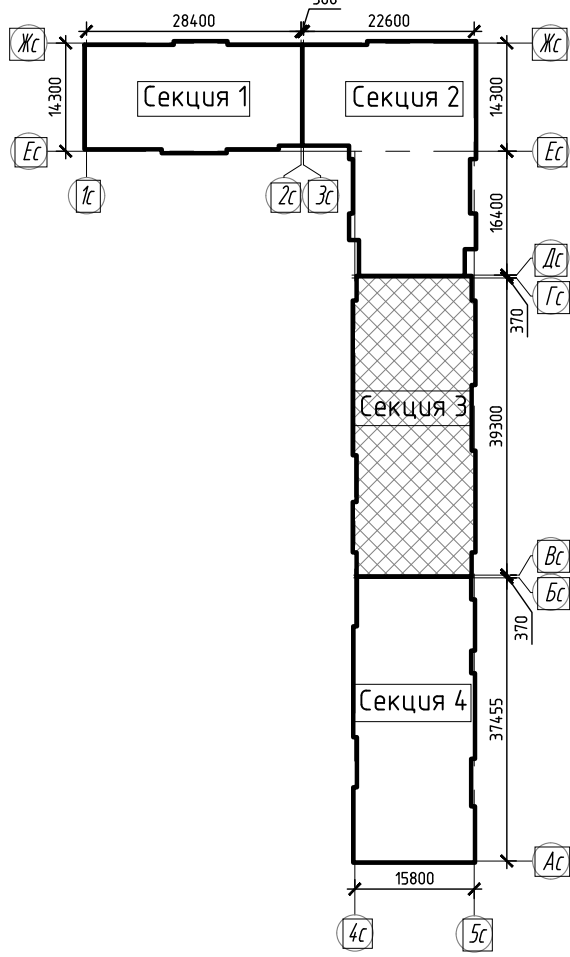
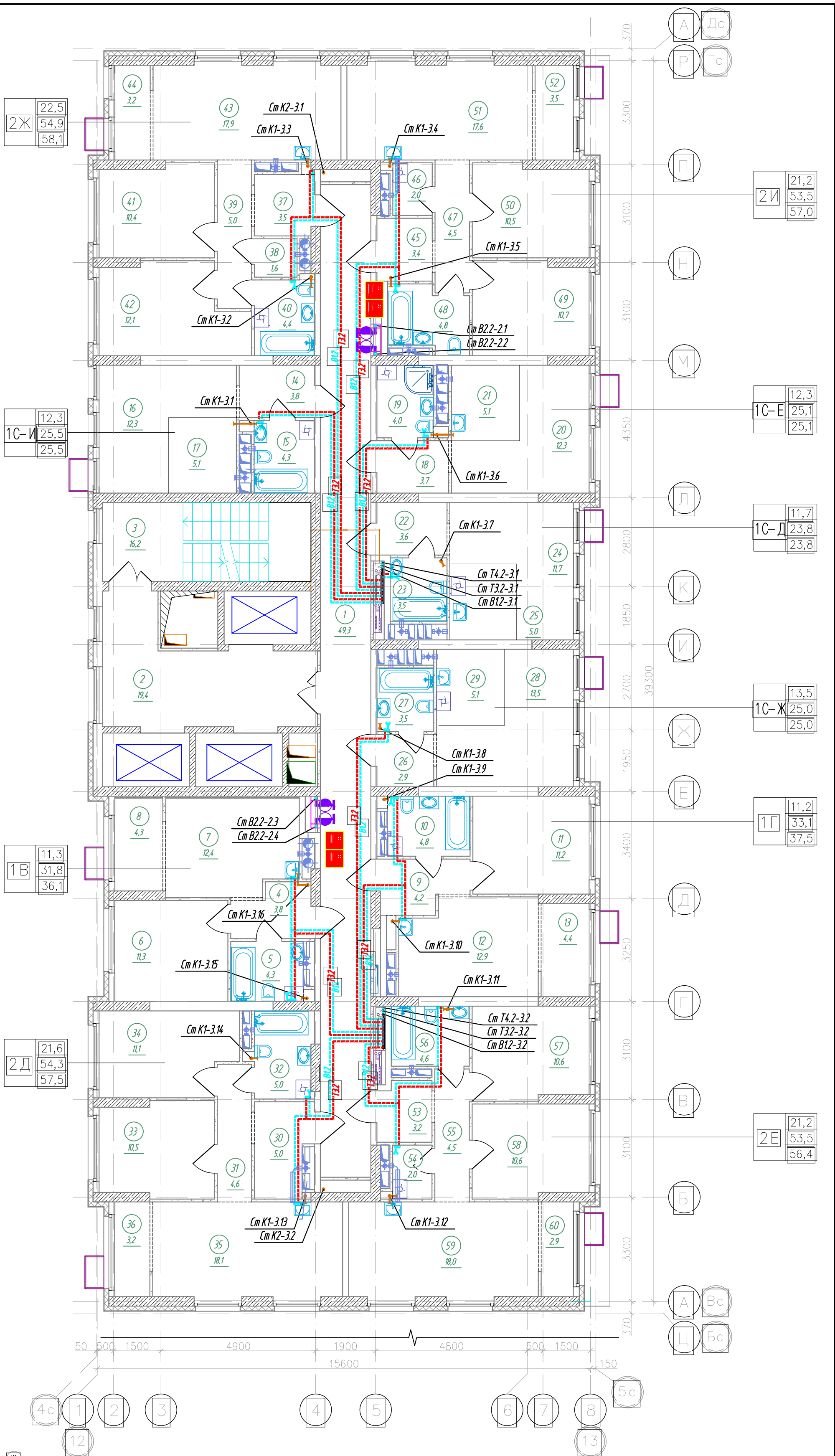

Спецификация элементов заполнения проемов дверей 17-23 этажей

Марка поз.	Обозначение	Наименование	Кол. шт.	Прим.
ПД4	ГОСТ Р 57327-2016	ДПСО 01 2100-1350 EIS 60	14	h=2100мм
ПД6	ГОСТ Р 57327-2016	ДПС 01 2100-1000 EI 30 правая	21	h=2100мм
ПД7	ГОСТ Р 57327-2016	ДПС 01 2100-1000 EI 30 левая	49	h=2100мм

						К-01/23-03-ВК1			
						Многоквартирный жилой дом с подземной автостоянкой, расположенный в квартале улиц Т. Кармацкого-Е. Войнова в г. Тюмени. 3 этаж			
Изм.	Кол.ч.	Лист	И док	Подп.	Дата	Жилой дом ГП-3.1	Стадия	Лист	Листов
Разработал	Назарова			03.24			Р	34	
Проверил	Назарова			03.24		Секция 3.3. План 17-23 (типового) этажа	ООО "Реконструкция-2000иК"		
Н.контр	Кузякина			03.24					

Экспликация помещений 24 этажа			
Номер помеще-ния	Наименование	Площадь, м ²	Кат.* помещ.
1	Коридор	49,3	
2	Лифтовой холл, в т.ч. пожаробезопасная зона для МГН	19,4	
3	Лестничная клетка (тип Н2)	16,2	
4	Прихожая	3,8	
5	Сан.узел	4,3	
6	Комната	11,3	
7	Кухня-столовая	12,4	
8	Балкон	3,3	
9	Прихожая	4,2	
10	Сан.узел	4,8	
11	Комната	11,2	
12	Кухня-столовая	12,9	
13	Балкон	3,5	
14	Прихожая	3,7	
15	Сан.узел	4,0	
16	Комната	12,3	
17	Кухня-ниша	5,1	
18	Прихожая	4,0	
19	Сан.узел	4,3	
20	Комната	8,0	
21	Кухня-ниша	5,1	
22	Балкон	3,0	
23	Прихожая	3,6	
24	Сан.узел	3,5	
25	Комната	18,6	
26	Кухня-столовая	14,2	
27	Балкон	8,2	
28	Прихожая	5,0	
29	Коридор	4,6	
30	Сан.узел	5,0	
31	Комната	10,5	
32	Комната	11,1	
33	Кухня-столовая	17,2	
34	Балкон	3,8	
35	Прихожая	3,2	
36	Кладовая	2,0	
37	Коридор	4,5	
38	Сан.узел	4,5	
39	Комната	10,6	
40	Комната	10,6	
41	Кухня-столовая	16,9	
42	Балкон	3,8	
43	Прихожая	3,6	
44	Гардеробная	1,7	
45	Коридор	5,0	
46	Сан.узел	4,4	
47	Комната	12,1	
48	Комната	10,4	
49	Кухня-столовая	17,0	
50	Балкон	3,8	
51	Прихожая	3,4	
52	Кладовая	2,0	
53	Коридор	4,5	
54	Сан.узел	4,8	
55	Комната	10,7	
56	Комната	10,5	
57	Кухня-столовая	17,0	
58	Балкон	3,8	
Итого		482,0	

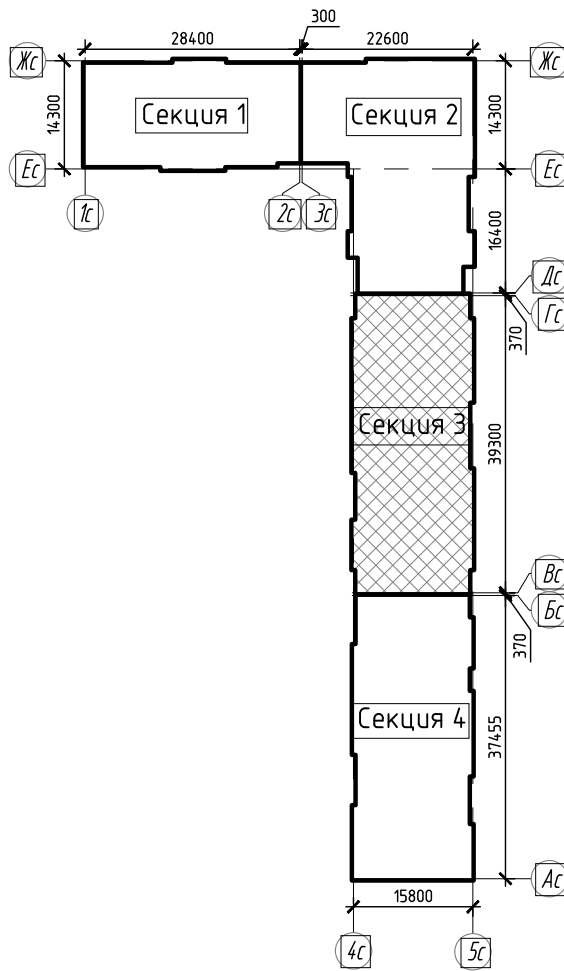
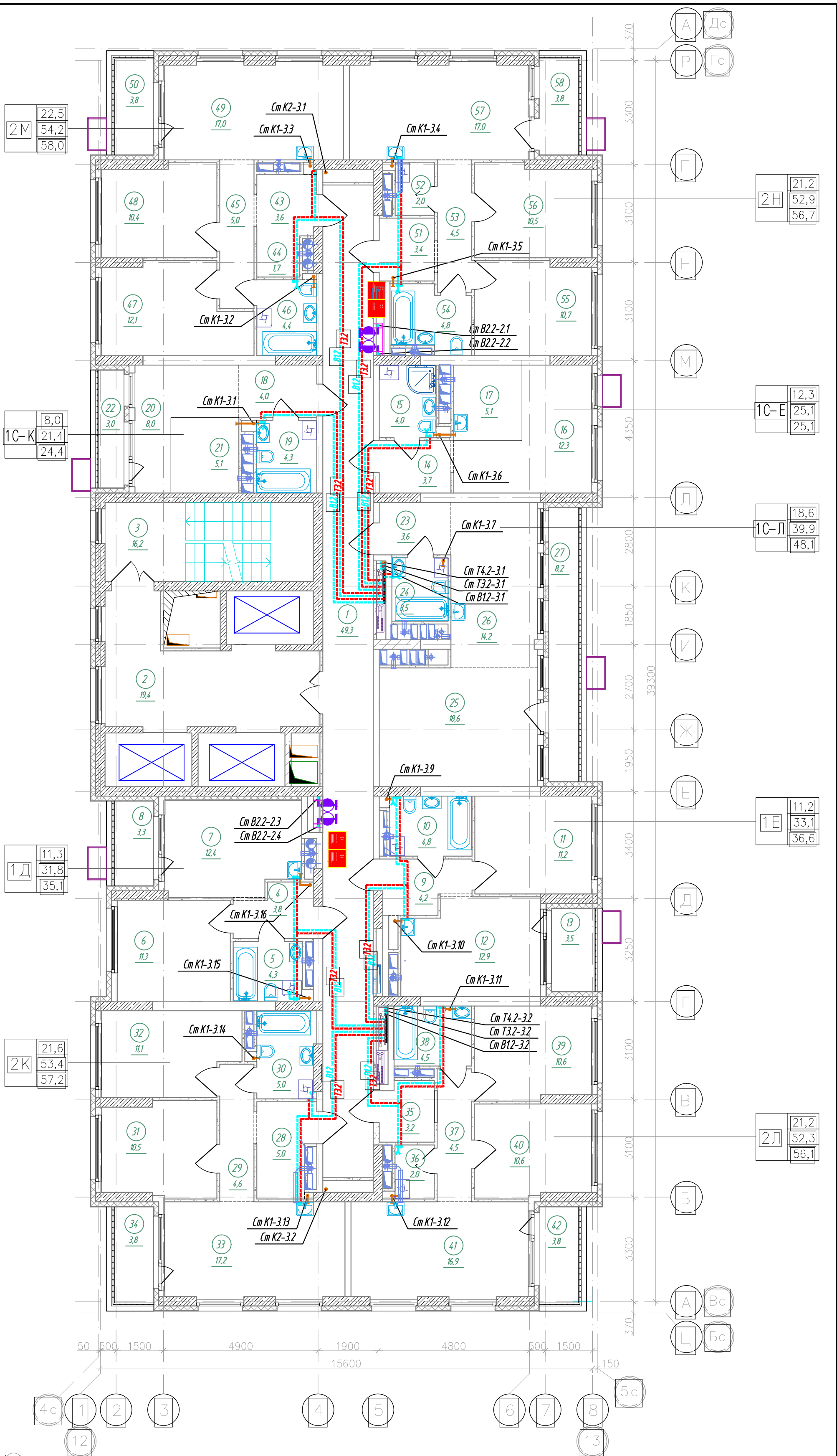

Спецификация элементов заполнения проемов дверей 24 этажа				
Марка поз.	Обозначение	Наименование	Кол. шт.	Прим.
ПД4	ГОСТ Р 57327-2016	ДПСО 01 2100-1350 ЕIS 60	2	h=2100мм
ПД6	ГОСТ Р 57327-2016	ДПС 01 2100-1000 ЕI 30 правая	3	h=2100мм
ПД7	ГОСТ Р 57327-2016	ДПС 01 2100-1000 ЕI 30 левая	6	h=2100мм

К-01/23-03-ВК1				
Многоквартирный жилой дом с подземной автостоянкой, расположенный в квартале улиц Т. Кармацкого-Е. Войнова в г. Тюмени. 3 этап				
Изм.	Кол.ч.	Лист	И док.	Подп.
Разработал	Назарова	03.24	03.24	03.24
Проверил	Назарова	03.24	03.24	03.24
Жилой дом ГП-3.1		Стадия	Лист	Листов
Секция 3.3. План 24 этажа		Р	35	
Н.контр		Кузякина	03.24	
Жилой дом ГП-3.1		ООО "Реконструкция-2000иК"		

Экспликация помещений 25 этажа			
Номер помещения	Наименование	Площадь, м²	Кат.* помещ.
1	Коридор	49,3	
2	Лифтовой холл, в т.ч. пожаробезопасная зона для МГН	19,4	
3	Лестничная клетка (тип Н2)	16,2	
4	Прихожая	3,9	
5	Коридор	3,3	
6	Сан.узел	2,8	
7	Комната	14,4	
8	Комната	18,1	
9	Балкон	10,6	
10	Прихожая	2,9	
11	Кладовая	1,9	
12	Коридор	7,4	
13	Сан.узел	3,5	
14	Комната	11,4	
15	Кухня-столовая	13,8	
16	Балкон	10,6	
17	Прихожая	3,8	
18	Сан.узел	4,3	
19	Комната	11,3	
20	Кухня-столовая	12,4	
21	Прихожая	3,5	
22	Коридор	4,5	
23	Сан.узел	2,1	
24	Сан.узел	5,1	
25	Комната	12,8	
26	Кухня-столовая	14,0	
27	Балкон	10,3	
28	Прихожая	4,2	
29	Сан.узел	4,8	
30	Комната	11,2	
31	Кухня-столовая	12,9	
32	Прихожая	3,2	
33	Коридор	5,6	
34	Сан.узел	2,1	
35	Сан.узел	3,4	
36	Комната	12,6	
37	Кухня-столовая	13,7	
38	Балкон	10,6	
39	Прихожая	3,7	
40	Сан.узел	4,0	
41	Комната	12,3	
42	Кухня-ниша	5,1	
43	Прихожая	4,0	
44	Сан.узел	4,3	
45	Комната	8,0	
46	Кухня-ниша	5,1	
47	Прихожая	3,6	
48	Сан.узел	3,5	
49	Кухня-столовая	14,5	
50	Комната	18,6	
Итого		444,7	

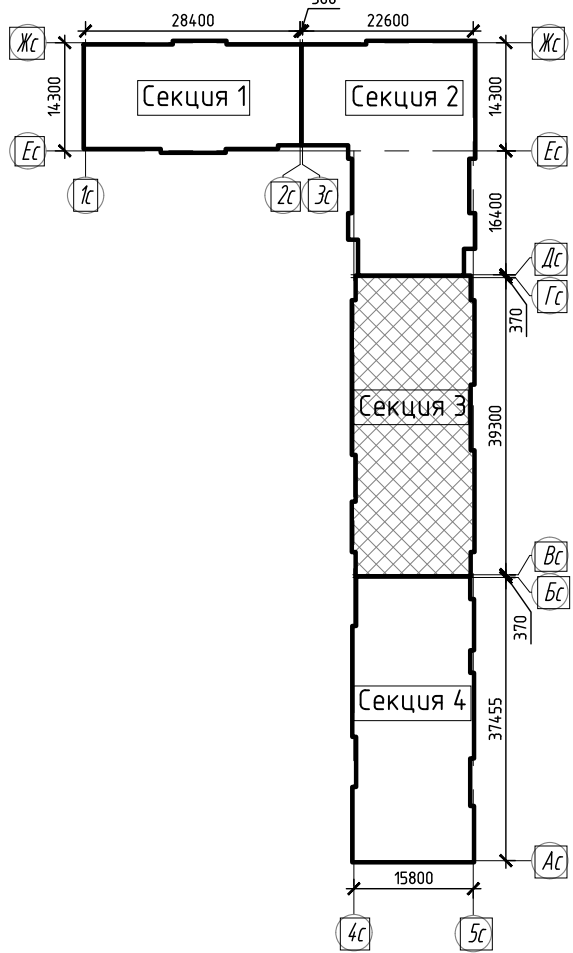
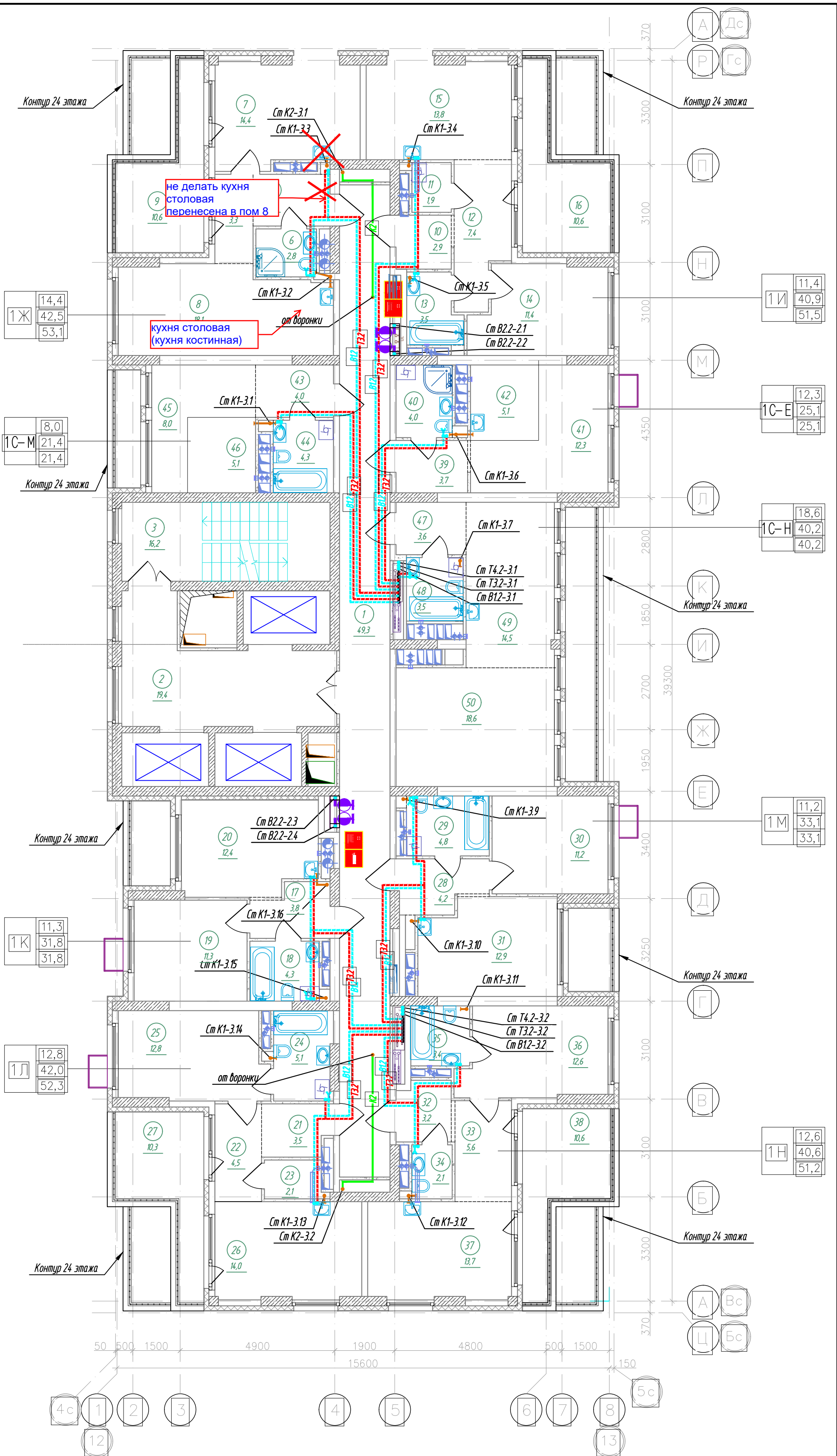

Спецификация элементов заполнения проемов дверей 25 этажа

Марка поз.	Обозначение	Наименование	Кол. шт.	Прим.
ПД4	ГОСТ Р 57327-2016	ДПСО 01 2100-1350 ЕИС 60	2	h=2100мм
ПД6	ГОСТ Р 57327-2016	ДПС 01 2100-1000 ЕИ 30 правая	3	h=2100мм
ПД7	ГОСТ Р 57327-2016	ДПС 01 2100-1000 ЕИ 30 левая	6	h=2100мм

К-01/23-03-ВК1					
Многоквартирный жилой дом с подземной автостоянкой, расположенный в квартале улиц Т. Кармацкого-Е. Войнова в г. Тюмени. 3 этап					
Изм.	Кол.ч.	Лист	Н док.	Подп.	Дата
Разработал	Назарова	03.24	03.24	03.24	03.24
Проверил	Назарова	03.24	03.24	03.24	03.24
Жилой дом ГП-3.1			Стадия	Лист	Листов
Секция 3.3. План 25 этажа			Р	36	
Н.контр			Кузякина	03.24	
000 "Реконструкция-2000иК"					

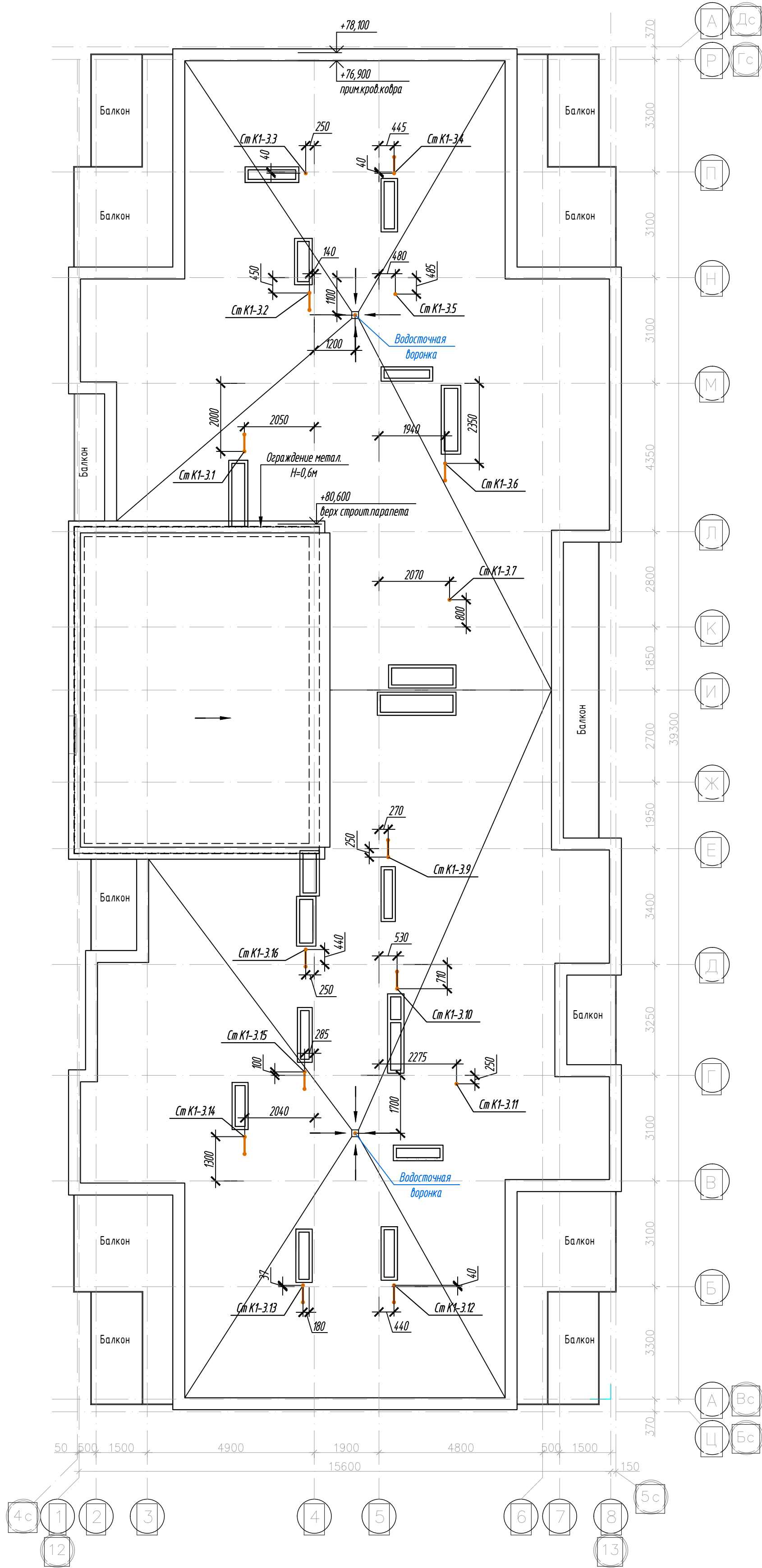
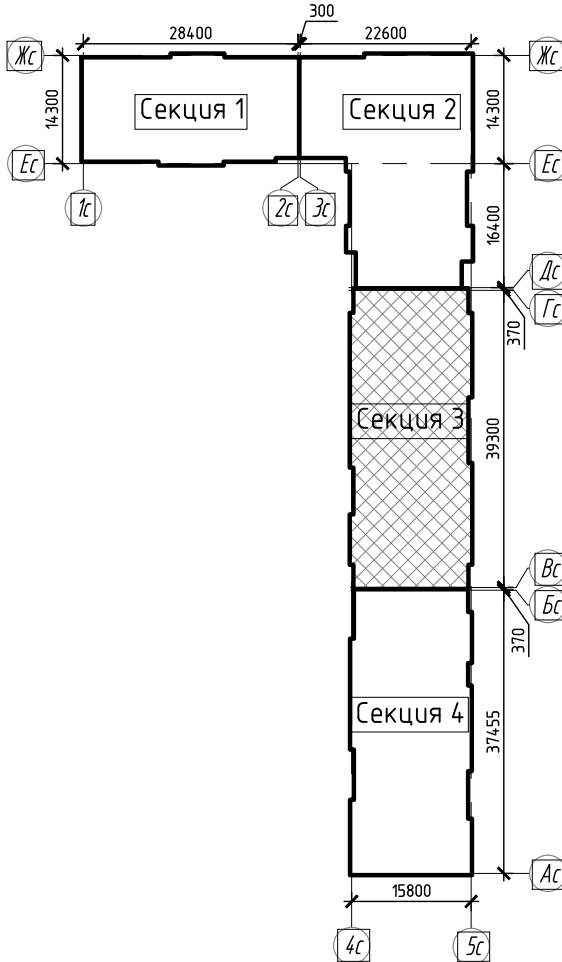

						К-01/23-03-ВК1			
						Многоквартирный жилой дом с подземной автостоянкой, расположенный в квартале улиц Т. Кармацкого-Е. Войнова в г. Тюмени. 3 этап			
Изм.	Кол.уч.	Лист	И док.	Подп.	Дата	Жилой дом ГП-3.1	Стадия	Лист	Листов
Разработал	Назарова			Назарова	03.24		Р	37	
Проверил	Назарова				03.24				
						Секция 3.3. План кровли	000 "Реконструкция-2000иК"		
Н.контр	Кузякина				03.24				



Спецификация

Поз.	Обозначение	Наименование	Кол.	Масса ед., кг	Приме- чание
1	"Пульсар-М"	Счетчик воды многоструйный, с импульсным выходом, метрологический класс В Тmax=150°C; МПИ 6лет (в компл. установочные присоединители)	1	—	комплект
2	КШ.Ц.Ф.80.040.П/П.02	Кран шаровый фланцевый, PN40 (с ответными фланцами)	2	12,71	комплект
3	ФМФ-80	Фильтр магнитно-механический фланцевый, PN16 (с ответными фланцами)	1	15,0	комплект
4	11Б38БК	Кран трехходовой муфтовый натяжной с фланцем для контрольного манометра, PN16	1		шт.
5	ДМ-1001-1,0 -1,5	Манометр показывающий, 1,0 МПа Кран шаровой стальной муфтовый, PN40	1		
6	КШЦМ Energy 015.040.П/П.03		2	0,7	шт.
	ГОСТ 3262-75	Трубопровод из стальных водогазопроводных оцинкованных труб			
		Ø65	0,5		м
		Ø80	3,0		м

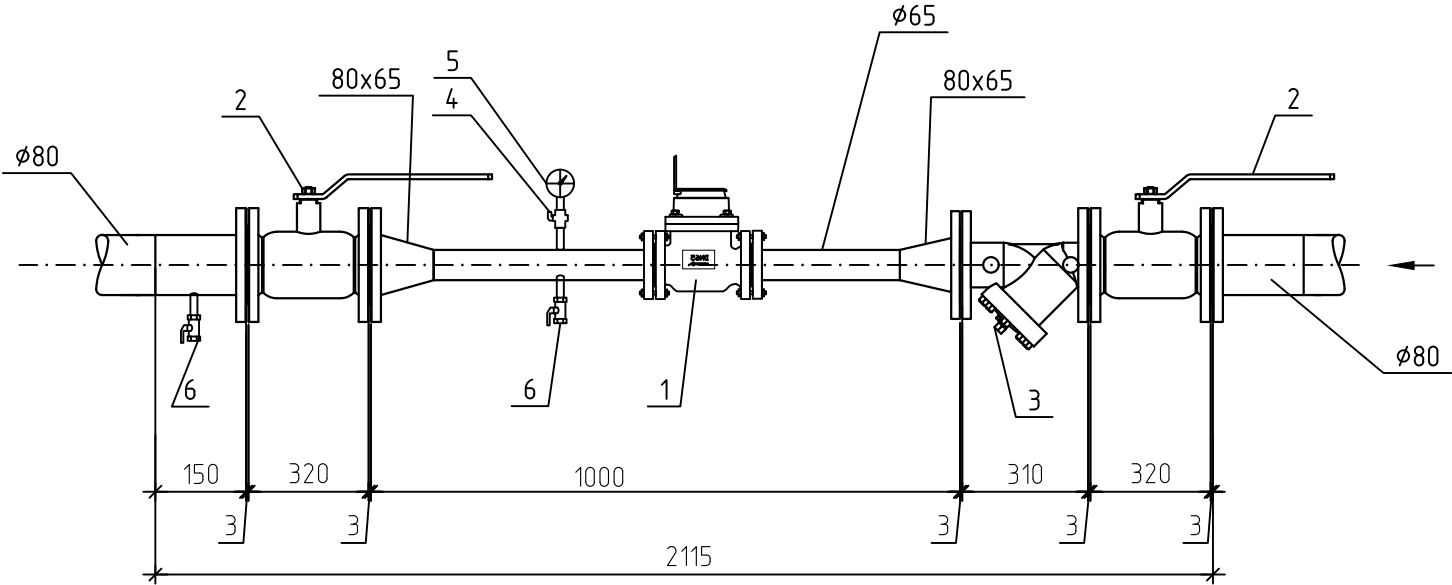

Потери напора в счетчике

Диаметр счетчика, мм	Расход воды, q, л/с	Гидравлическое сопротивление счетчика, S, м/(л/с) ²	Потери напора в счетчике, h=S*q ² , м
65	6,51	810x10 ⁻⁵	h=810x10 ⁻⁵ x6,51 ² =0,34

						К-01/23-03-БК1			
						Многоквартирный жилой дом с подземной автостоянкой, расположенный в квартале улиц Т. Кармацкого-Е. Войнова в г. Тюмени. 3 этап			
Изм.	Кол.уч.	Лист	N док.	Подп.	Дата	Жилой дом ГП-3.1	Стадия	Лист	Листов
Разработал	Назарова			Жадар	03.24		Р	39	
Проверил	Назарова			Жадар	03.24				
						Водомерный узел В1-2	000 "Реконструкция-2000иК"		
Н.контр	Кузякина			Кузякина	03.24				

Спецификация

Поз.	Обозначение	Наименование	Кол.	Масса ед.,кг	Приме- чание
1	"Пульсар-М"	Счетчик воды многоструйный, с импульсным мвыходом, метрологический класс В Тmax=150°C; МПИ 6лет (в компл. установочные присоединители)	Ду40 1	—	комплект
2	КШ.Ц.Ф.65.016.02	Кран шаровый фланцевый, PN16 (с ответными фланцами)	DN65 2	7,4	комплект
3	ФМФ-65	Фильтр магнитно-механический фланцевый, PN16 (с ответными фланцами)	DN65 1	10,0	комплект
4	11Б38БК	Кран трехходовой муфтовый натяжной с фланцем для контрольного манометра, PN16	DN15 1		шт.
5	ДМ-1001-1,0 -1,5	Манометр показывающий, 1,0 МПа Кран шаровой стальной муфтовый, PN40	1		
6	КШЦМ Energy 015.040.П/П.03		DN15 2	0,7	шт.
	ГОСТ 3262-75	Трубопровод из стальных водогазопроводных оцинкованных труб	φ40 0,5		м
			φ65 3,0		м

Потери напора в счетчике

Диаметр счетчика, мм	Расход воды, q, л/с	Гидравлическое сопротивление счетчика, S, м/(л/с) ²	Потери напора в счетчике, h=S*q ² , м
40	2,60	0,50	h=0,5*1,39 ² =3,38

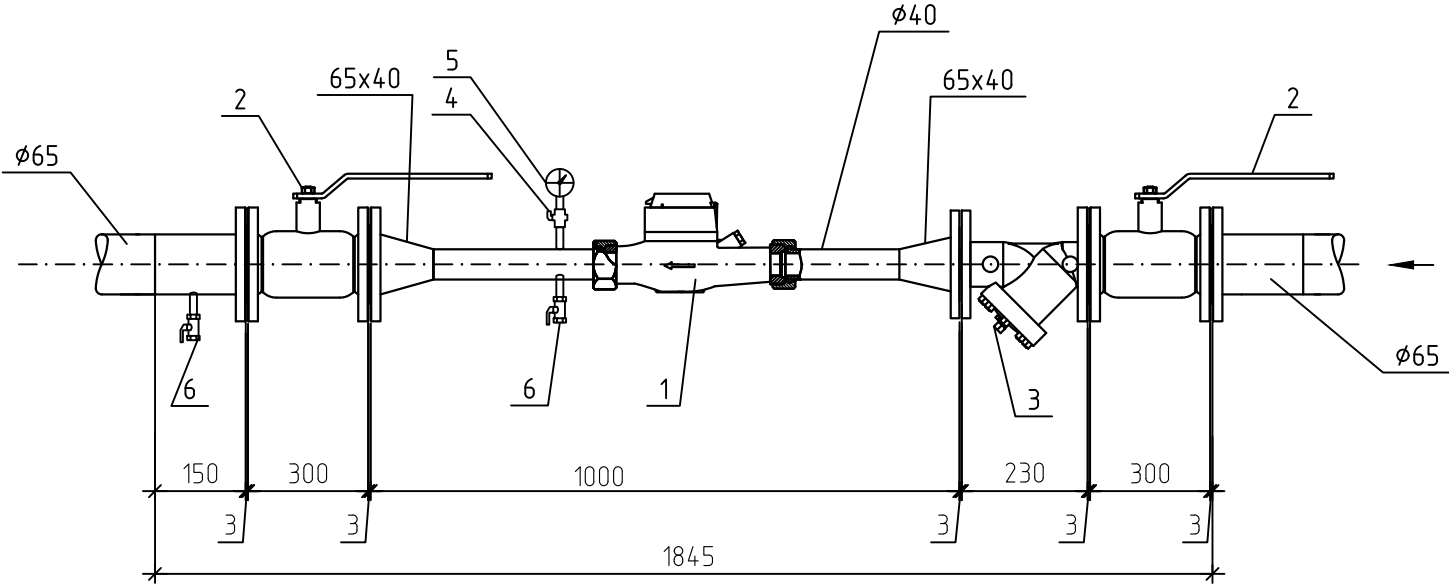

						К-01/23-03-БК1			
						Многоквартирный жилой дом с подземной автостоянкой, расположенный в квартале улиц Т. Кармацкого-Е. Войнова в г. Тюмени. 3 этап			
Изм.	Кол.уч.	Лист	N док.	Подп.	Дата	Жилой дом ГП-3.1	Стадия	Лист	Листов
Разработал	Назарова			Жапар	03.24		Р	40	
Проверил	Назарова			Жапар	03.24				
						Водомерный узел В1-3	000 "Реконструкция-2000иК"		
Н.контр	Кузякина			Кузякина	03.24				

Экспликация помещений подвального этажа			
Номер помещения	Наименование	Площадь, м²	Кат.* помещ.
1	Тамбур-шлюз	93,9	
2	Венткамера	15,2	Д
3	Венткамера	17,8	Д
4	Лестничная клетка	16,2	
5	Электрощитовая	19,5	
6	Проход для доступа к индивидуальным кладовым	76,9	
7	Кладовая 82к	2,1	В4
8	Кладовая 83к	2,2	В4
9	Кладовая 84к	5,0	В4
10	Кладовая 85к	3,5	В4
11	Кладовая 86к	3,4	В4
12	Кладовая 87к	6,4	В4
13	Кладовая 88к	2,9	В4
14	Кладовая 89к	2,7	В4
15	Кладовая 90к	3,4	В4
16	Кладовая 91к	4,1	В4
17	Кладовая 92к	3,0	В4
18	Кладовая 93к	3,0	В4
19	Кладовая 94к	3,2	В4
20	Кладовая 95к	3,0	В4
21	Кладовая 96к	2,7	В4
22	Кладовая 97к	2,5	В4
23	Кладовая 98к	2,4	В4
24	Кладовая 99к	3,0	В4
25	Кладовая 100к	2,3	В4
26	Кладовая 101к	2,5	В4
27	Кладовая 102к	6,0	В4
28	Кладовая 103к	5,3	В4
29	Кладовая 104к	5,2	
30	Проход для доступа к индивидуальным кладовым	74,4	
31	Кладовая 105к	3,5	В4
32	Кладовая 106к	3,0	В4
33	Кладовая 107к	3,2	В4
34	Кладовая 108к	1,7	В4
35	Кладовая 109к	3,2	В4
36	Кладовая 110к	3,7	В4
37	Кладовая 111к	3,1	В4
38	Кладовая 112к	2,2	В4
39	Кладовая 113к	3,2	В4
40	Кладовая 114к	3,2	В4
41	Кладовая 115к	4,2	В4
42	Кладовая 116к	4,0	В4
43	Кладовая 117к	4,1	В4
44	Кладовая 118к	4,1	В4
45	Кладовая 119к	3,3	В4
46	Кладовая 120к	2,5	В4
47	Кладовая 121к	6,2	В4
48	Кладовая 122к	5,7	В4
49	Кладовая 123к	6,2	В4
50	Кладовая 124к	3,7	В4
51	Кладовая 125к	2,3	В4
52	Кладовая 126к	6,1	В4
53	Техническое помещение	4,7	
Итого		480,7	

Экспликация кладовых (начало)			
Номер помещения	Наименование	Площадь, м²	Кат.* помещ.
82к	Кладовая	2,1	В4
83к	Кладовая	2,2	В4
84к	Кладовая	5,0	В4
85к	Кладовая	3,5	В4
86к	Кладовая	3,4	В4
87к	Кладовая	6,4	В4
88к	Кладовая	2,9	В4
89к	Кладовая	2,7	В4
90к	Кладовая	3,4	В4
91к	Кладовая	4,1	В4
92к	Кладовая	3,0	В4
93к	Кладовая	3,0	В4
94к	Кладовая	3,2	В4
95к	Кладовая	3,0	В4
96к	Кладовая	2,7	В4
97к	Кладовая	2,5	В4
98к	Кладовая	2,4	В4
99к	Кладовая	3,0	В4
100к	Кладовая	2,3	В4
101к	Кладовая	2,5	В4
102к	Кладовая	6,0	В4
103к	Кладовая	5,3	В4
104к	Кладовая	5,2	В4

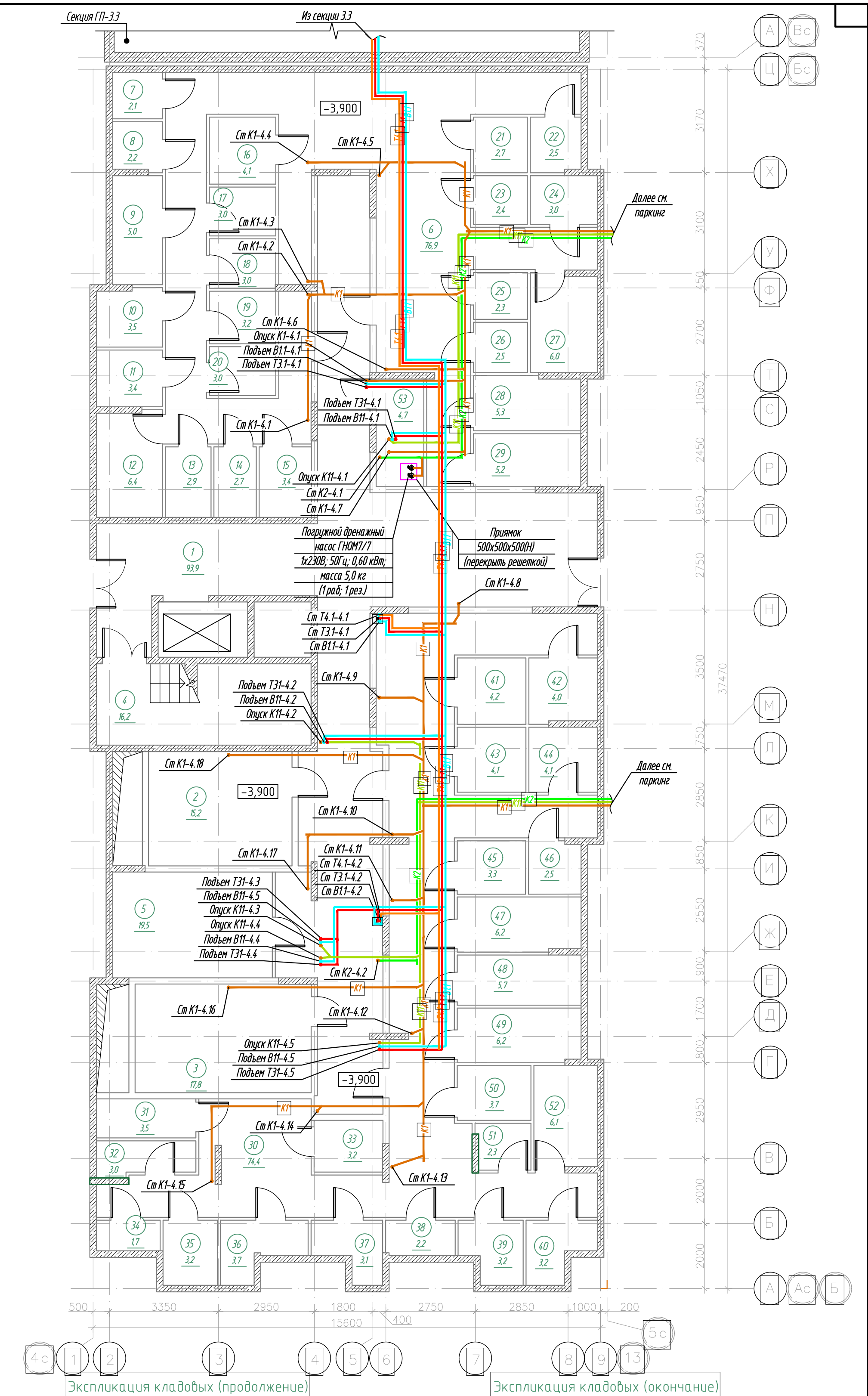

Номер помещения	Наименование	Площадь, м²	Кат.* помещ.
105к	Кладовая	3,5	В4
106к	Кладовая	3,0	В4
107к	Кладовая	3,2	В4
108к	Кладовая	1,7	В4
109к	Кладовая	3,2	В4
110к	Кладовая	3,7	В4
111к	Кладовая	3,1	В4
112к	Кладовая	2,2	В4
113к	Кладовая	3,2	В4
114к	Кладовая	3,2	В4
115к	Кладовая	4,2	В4
116к	Кладовая	4,0	В4

Номер помещения	Наименование	Площадь, м²	Кат.* помещ.
117к	Кладовая	4,1	В4
118к	Кладовая	4,1	В4
119к	Кладовая	3,3	В4
120к	Кладовая	2,5	В4
121к	Кладовая	6,2	В4
122к	Кладовая	5,7	В4
123к	Кладовая	6,2	В4
124к	Кладовая	3,7	В4
125к	Кладовая	2,3	В4
126к	Кладовая	6,1	В4
Итого		162,2	

1. Спецификацию элементов заполнения дверных проемов см.л.26. 2. Блокировочную схему см.л. 26. 3. Высота перегородок индивидуальных кладовых - 2,5м от чистового пола.					
4	Зам.	14/25	05.25	К-01/23-03-ВК1	
2	Зам.	66/24	01.25	Многоквартирный жилой дом с подземной адмостоянкой, расположенный в квартале улиц Т. Кармацкого-Е. Войнова в г. Тюмени. 3 этап	
Изм.	Кол.уч.	Лист	№ док.	Подп.	Дата
Разработал	Назарова	03.24	03.24	03.24	03.24
Проверил	Назарова	03.24	03.24	03.24	03.24
Н.контр.	Кузякина	03.24	03.24	03.24	03.24
Жилой дом ГП-3.1				Стадия	Лист
Секция 3.4. План подвального этажа				Р	42
Копировал				000 "Реконструкция-2000иК"	
А2				А2	

Экспликация помещений 1 этажа

Номер помеще-ния	Наименование	Площадь, м²	Кат. помещ.
1	Тамбур	11,9	
2	Тамбур	17,4	
3	Вестибюль	37,9	
4	Колясочная	23,0	В4
5	ПУИ	2,8	В4
6	Лестничная клетка (тип Н2)	15,5	
7	Нежилое помещение Н13 Н3н	137,6	
8	Нежилое помещение Н14 Н4н	30,0	
9	Нежилое помещение Н15 Н5н	89,3	
10	Нежилое помещение Н16 Н6н	69,2	
11	Нежилое помещение Н17 Н7н	68,6	
Итого		503,2	

Экспликация нежилых помещений

Номер помеще-ния	Наименование	Площадь, м²	Кат. помещ.
13н	Нежилое помещение Н13	137,6	
14н	Нежилое помещение Н14	30,0	
15н	Нежилое помещение Н15	89,3	
16н	Нежилое помещение Н16	69,2	
17н	Нежилое помещение Н17	68,6	
Итого		394,7	

Условные обозначения

- монолитный железобетон
- утеплитель
- 90

перегородки из керамзитобетонных блоков
- 190

керамзитобетонный блок
- место для устройства санузлов

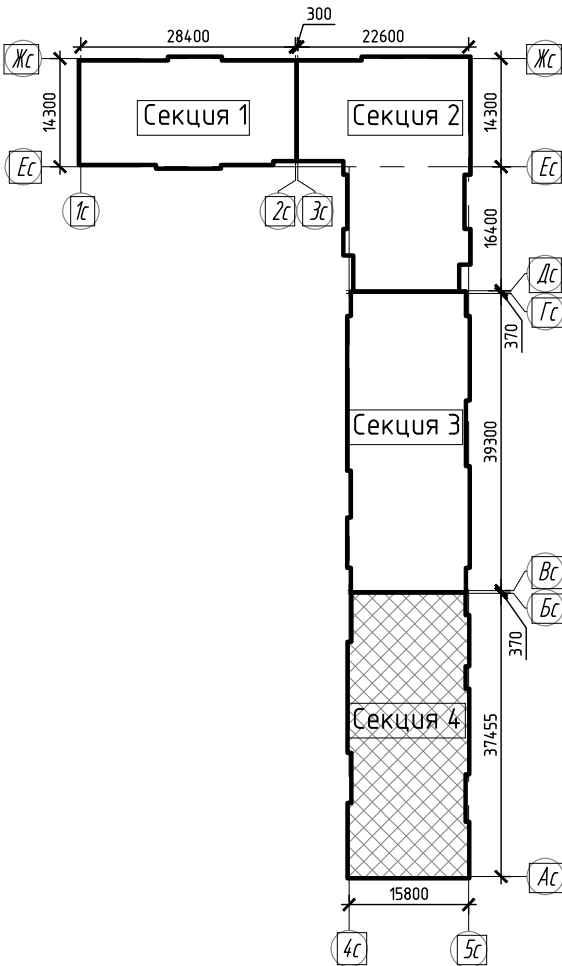
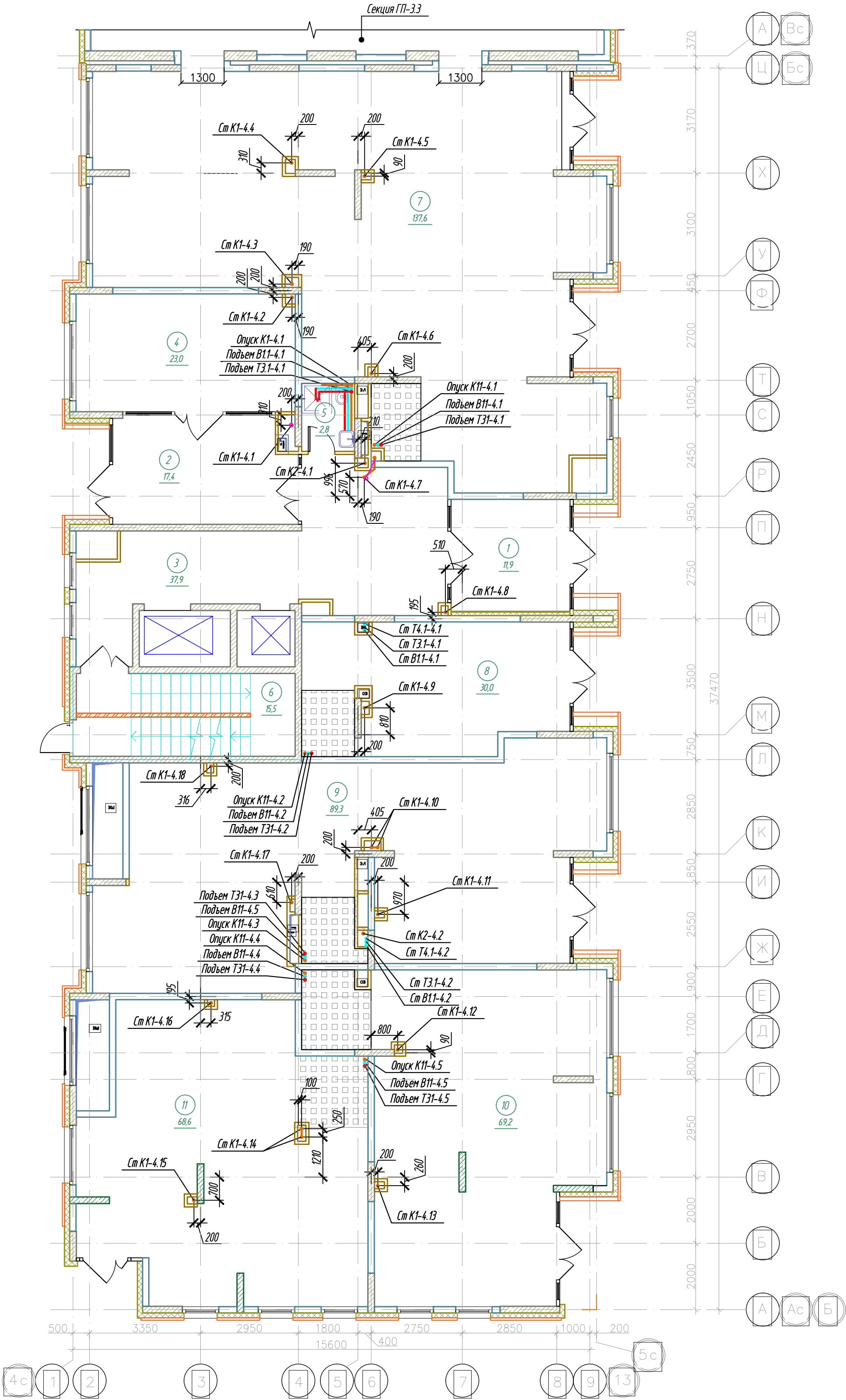

Спецификация элементов заполнения проемов дверей 1 этажа

Марка поз.	Обозначение	Наименование	Кол. шт.	Прим.
ПД5	ГОСТ Р 57327-2016	ДПС 02 2400-1450 EIS 45	1	h=2400мм
ПД8	ГОСТ Р 57327-2016	ДПС 02 2400-1500 EIS 60	1	h=2400мм

Спецификация элементов заполнения проемов дверей подвального этажа

Марка поз.	Обозначение	Наименование	Кол. шт.	Прим.
ПД1	ГОСТ Р 57327-2016	ДПС 01 2100-1000 правая EIS 30	3	h=2100мм
ПД2	ГОСТ Р 57327-2016	ДПС 01 2100-1000 левая EIS 30	4	h=2100мм
ПД4	ГОСТ Р 57327-2016	ДПСО 02 2100-1350 EIS 60	1	h=2100мм

						К-01/23-03-ВК1			
						Многоквартирный жилой дом с подземной абтостоянкой, расположенный в квартале улиц Т. Кармацкого-Е. Войнова в г. Тюмени. 3 этап			
Изм.	Кол.уч	Лист	Н док	Подп.	Дата	Жилой дом ГП-3.1	Стадия	Лист	Листов
Разработал		Назарова		Назарова	03.24		Р	43	
Проверил		Назарова			03.24				
						Секция 3.4. План 1 этажа	000 "Реконструкция-2000иК"		
Н.контр		Кузякина			03.24				

Экспликация помещений 2 этажа			
Номер помеще-ния	Наименование	Площадь, м²	Кат. помещ.
1	Коридор	44,4	
2	Лифтовой холл, в т.ч. пожаробезопасная зона для МГН	17,7	
3	Лестничная клетка (тип Н2)	16,2	
4	Прихожая	4,5	
5	Сан.узел	5,1	
6	Комната	10,8	
7	Кухня-столовая	16,9	
8	Зона лоджии	2,9	
9	Прихожая	5,2	
10	Сан.узел	5,1	
11	Комната	13,5	
12	Кухня-столовая	14,5	
13	Зона лоджии	3,1	
14	Прихожая	5,2	
15	Сан.узел	5,1	
16	Комната	11,5	
17	Кухня-столовая	14,3	
18	Зона лоджии	3,1	
19	Прихожая	5,3	
20	Сан.узел	5,1	
21	Комната	15,8	
22	Кухня-столовая	18,4	
23	Зона лоджии	3,6	
24	Прихожая	5,4	
25	Сан.узел	5,1	
26	Комната	15,3	
27	Кухня-столовая	18,0	
28	Зона лоджии	3,5	
29	Прихожая	3,4	
30	Коридор	4,6	
31	Сан.узел	3,2	
32	Сан.узел	5,3	
33	Комната	13,3	
34	Комната	13,1	
35	Кухня-столовая	20,8	
36	Зона лоджии	3,1	
37	Прихожая	7,8	
38	Коридор	2,2	
39	Сан.узел	5,1	
40	Сан.узел	3,6	
41	Комната	13,2	
42	Комната	10,6	
43	Комната	11,1	
44	Кухня-столовая	14,8	
45	Прихожая	3,0	
46	Гардеробная	2,8	
47	Коридор	7,2	
48	Сан.узел	3,6	
49	Сан.узел	4,5	
50	Комната	13,8	
51	Комната	13,8	
52	Комната	17,6	
53	Кухня-столовая	23,9	
Итого		520,1	

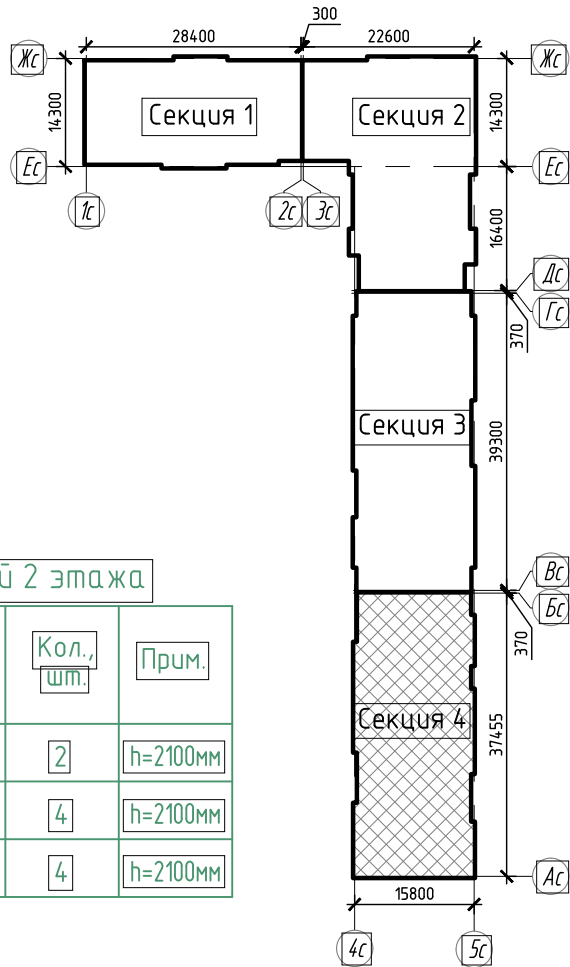
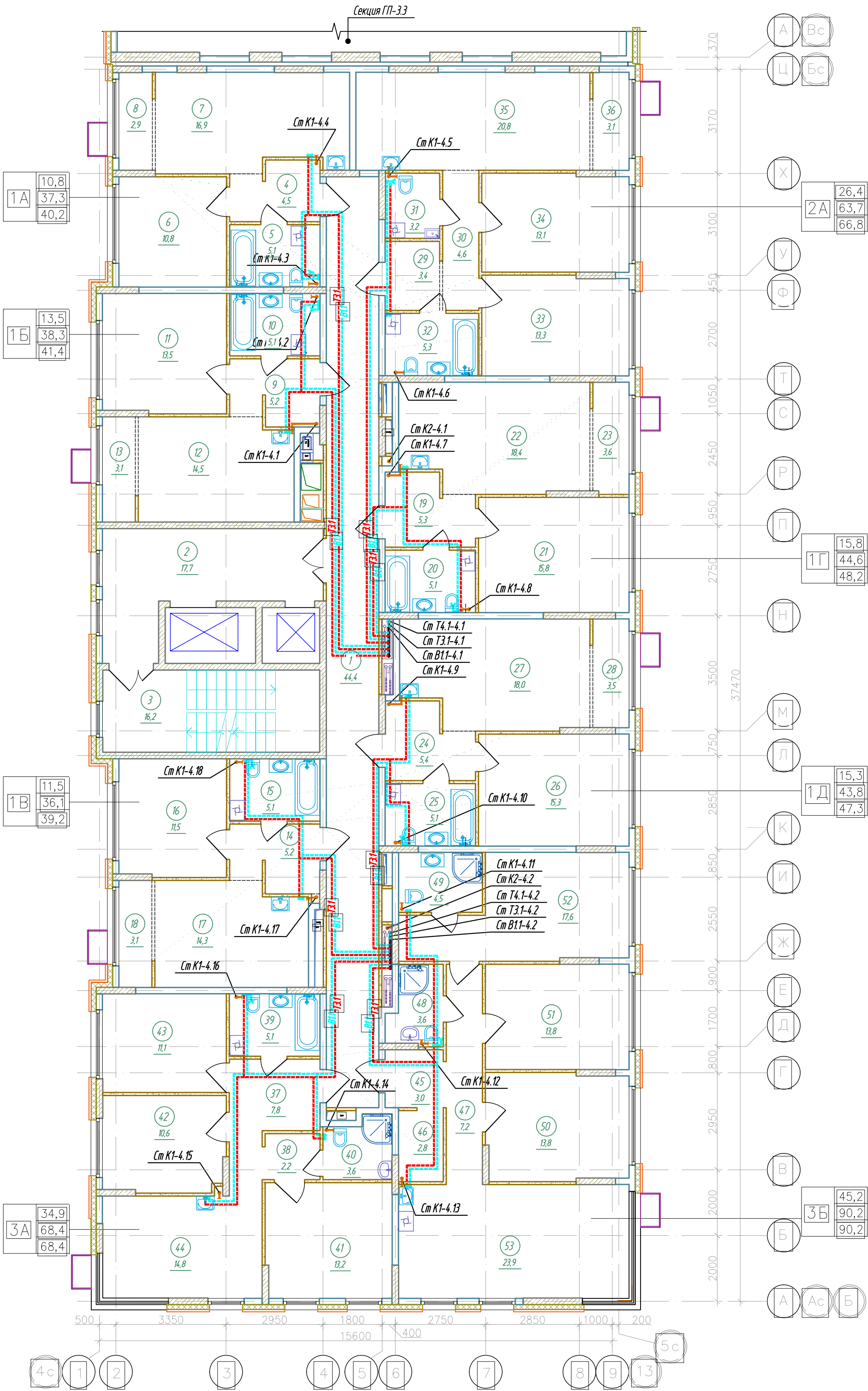

- Условные обозначения
- монолитный железобетон
 - утеплитель
 - перегородки из керамзитобетонных блоков
 - керамзитобетонный блок

Спецификация элементов заполнения проемов дверей 2 этажа				
Марка поз.	Обозначение	Наименование	Кол. шт.	Прим.
ПД4	ГОСТ Р 57327-2016	ДПСО 01 2100-1350 ЕIS 60	2	h=2100мм
ПД6	ГОСТ Р 57327-2016	ДПС 01 2100-1000 ЕI 30 правая	4	h=2100мм
ПД7	ГОСТ Р 57327-2016	ДПС 01 2100-1000 ЕI 30 левая	4	h=2100мм

К-01/23-03-ВК1					
Многоквартирный жилой дом с подземной адпостоянкой, расположенный в квартале улиц Т. Кармацкого-Е. Войнова в г. Тюмени. 3 этап					
Изм.	Кол.уч.	Лист	Н док.	Подп.	Дата
Разработал	Назарова	03.24			
Проверил	Назарова	03.24			
Жилой дом ГП-3.1					
Секция 3.4. План 2 этажа					
ООО "Реконструкция-2000иК"					

Экспликация помещений 3-8 (типового) этажа

Номер помеще-ния	Наименование	Площадь, м²	Кат. помещ.
1	Коридор	44,4	
2	Лифтовой холл, в т.ч. пожаробезопасная зона для МГН	17,7	
3	Лестничная клетка (тип Н2)	16,2	
4	Прихожая	4,5	
5	Сан.узел	4,8	
6	Комната	10,8	
7	Кухня-столовая	16,6	
8	Зона лоджии	2,9	
9	Прихожая	4,9	
10	Сан.узел	4,8	
11	Комната	13,5	
12	Кухня-столовая	14,5	
13	Зона лоджии	3,1	
14	Прихожая	4,9	
15	Сан.узел	4,7	
16	Комната	11,5	
17	Кухня-столовая	14,3	
18	Зона лоджии	3,1	
19	Прихожая	5,0	
20	Сан.узел	4,7	
21	Комната	13,7	
22	Кухня-столовая	14,8	
23	Зона лоджии	3,5	
24	Прихожая	5,3	
25	Сан.узел	4,6	
26	Комната	13,3	
27	Кухня-столовая	16,1	
28	Зона лоджии	3,5	
29	Прихожая	3,4	
30	Коридор	4,6	
31	Сан.узел	2,6	
32	Сан.узел	4,8	
33	Комната	11,6	
34	Комната	11,4	
35	Кухня-столовая	17,6	
36	Зона лоджии	3,1	
37	Прихожая	7,8	
38	Коридор	2,2	
39	Сан.узел	4,8	
40	Сан.узел	3,3	
41	Комната	13,2	
42	Комната	10,4	
43	Комната	11,1	
44	Кухня-столовая	14,8	
45	Прихожая	3,0	
46	Гардеробная	2,6	
47	Коридор	7,2	
48	Сан.узел	3,2	
49	Сан.узел	4,2	
50	Комната	12,0	
51	Комната	10,3	
52	Комната	14,1	
53	Кухня-столовая	21,8	
Итого		486,8	

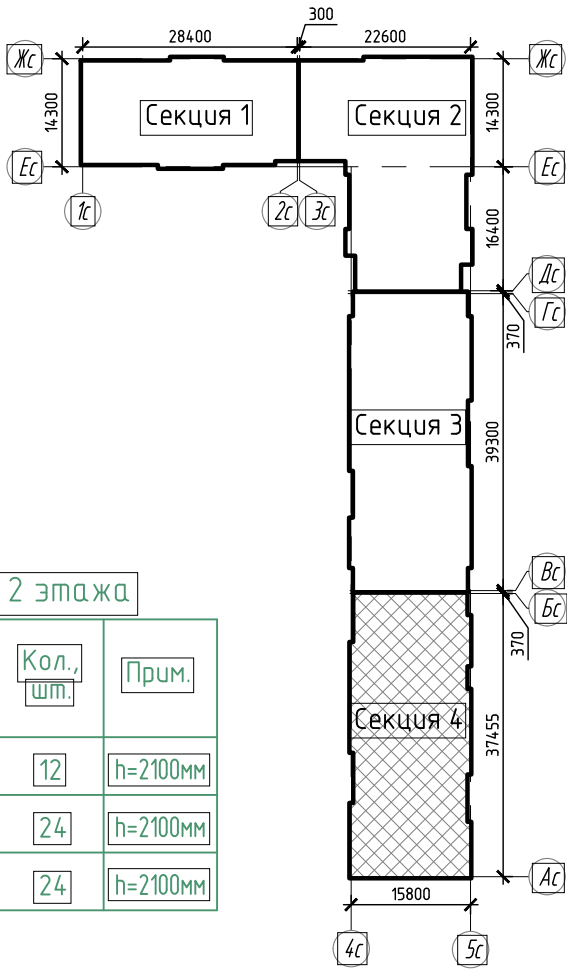
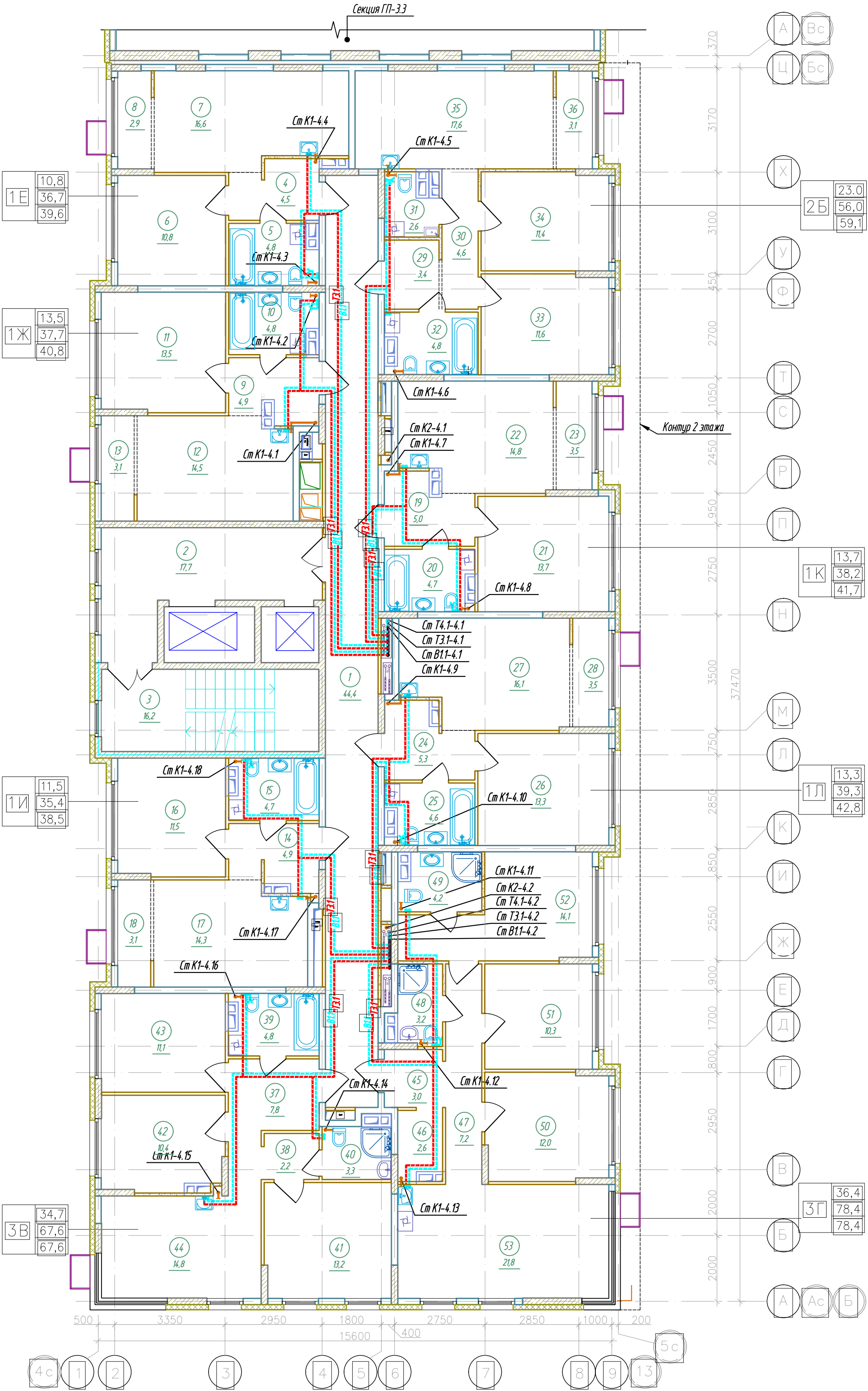

Условные обозначения

- монолитный железобетон
- утеплитель
- перегородка из керамзитобетонных блоков
- керамзитобетонный блок

Спецификация элементов заполнения проемов дверей 2 этажа

Марка поз.	Обозначение	Наименование	Кол. шт.	Прим.
ПД4	ГОСТ Р 57327-2016	ДПСО 01 2100-1350 ЕIS 60	12	h=2100мм
ПД6	ГОСТ Р 57327-2016	ДПС 01 2100-1000 ЕI 30 правая	24	h=2100мм
ПД7	ГОСТ Р 57327-2016	ДПС 01 2100-1000 ЕI 30 левая	24	h=2100мм

К-01/23-03-ВК1					
Многоквартирный жилой дом с подземной адпостоянкой, расположенный в квартале улиц Т. Кармацкого-Е. Войнова в г. Тюмени. 3 этап					
Изм.	Кол.ч.	Лист	Н док.	Подп.	Дата
Разработал	Назарова	С.А.	03.24	03.24	
Проверил	Назарова	С.А.	03.24		
Жилой дом ГП-3.1					
Секция 3.4. План 3-8 (типового) этажа					
Копировал					

Экспликация помещений 9 этажа			
Номер помеще-ния	Наименование	Площадь, м²	Кат. * помещ.
1	Коридор	44,4	
2	Лифтовой холл, в т.ч. пожаробезопасная зона для МГН	17,7	
3	Лестничная клетка (тип Н2)	16,2	
4	Прихожая	4,5	
5	Сан.узел	4,8	
6	Комната	10,8	
7	Кухня-столовая	16,9	
8	Балкон	2,2	
9	Прихожая	4,9	
10	Сан.узел	4,8	
11	Комната	13,5	
12	Кухня-столовая	14,8	
13	Балкон	2,1	
14	Прихожая	4,9	
15	Сан.узел	4,7	
16	Комната	11,5	
17	Кухня-столовая	14,6	
18	Балкон	2,2	
19	Прихожая	5,0	
20	Сан.узел	4,7	
21	Комната	13,7	
22	Кухня-столовая	15,4	
23	Балкон	2,2	
24	Прихожая	5,3	
25	Сан.узел	4,6	
26	Комната	13,3	
27	Кухня-столовая	15,1	
28	Балкон	3,7	
29	Прихожая	3,4	
30	Коридор	4,6	
31	Сан.узел	2,6	
32	Сан.узел	4,8	
33	Комната	11,6	
34	Комната	11,3	
35	Кухня-столовая	16,7	
36	Балкон	3,7	
37	Прихожая	8,0	
38	Балкон	2,3	
39	Сан.узел	4,8	
40	Сан.узел	3,3	
41	Комната	11,5	
42	Комната	10,4	
43	Комната	11,1	
44	Кухня-столовая	12,0	
45	Балкон	2,6	
46	Прихожая	3,0	
47	Гардеробная	2,6	
48	Коридор	7,2	
49	Сан.узел	3,2	
50	Сан.узел	2,9	
51	Комната	12,0	
52	Комната	10,3	
53	Комната	12,3	
54	Балкон	2,2	
55	Кухня-столовая	18,4	
56	Балкон	2,5	
Итого		479,5	

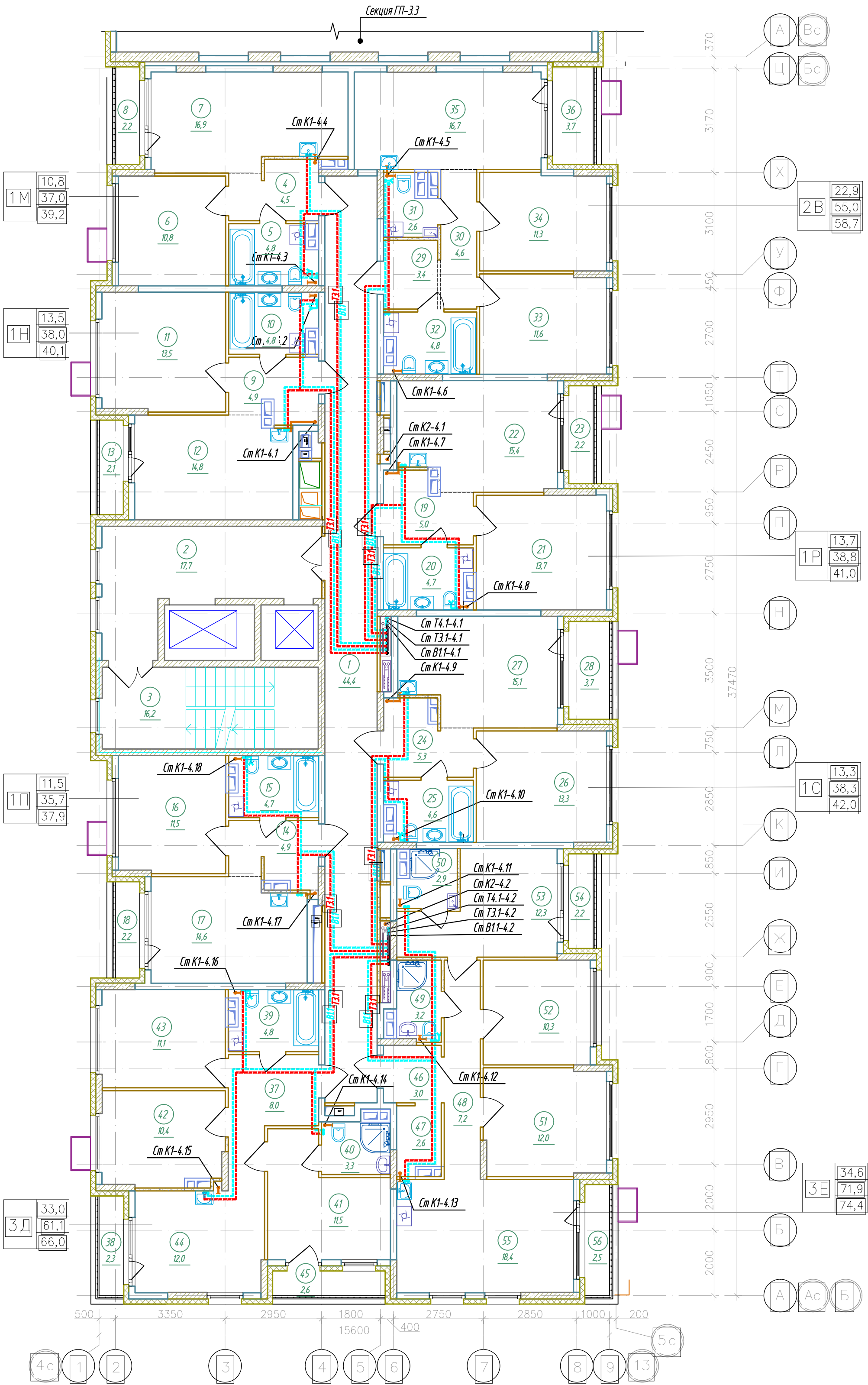

Спецификация элементов заполнения проемов дверей 9 этажа				
Марка поз.	Обозначение	Наименование	Кол. шт.	Прим.
ПД4	ГОСТ Р 57327-2016	ДПСО 01 2100-1350 ЕIS 60	2	h=2100мм
ПД6	ГОСТ Р 57327-2016	ДПС 01 2100-1000 ЕI 30 правая	4	h=2100мм
ПД7	ГОСТ Р 57327-2016	ДПС 01 2100-1000 ЕI 30 левая	4	h=2100мм

Условные обозначения				
	монолитный железобетон			
	утеплитель			
	перегородки из керамзитобетонных блоков			
	керамзитобетонный блок			

К-01/23-03-ВК1				
Многоквартирный жилой дом с подземной адпостоянкой, расположенный в квартале улиц Т. Кармацкого-Е. Войнова в г. Тюмени. 3 этап				
Изм.	Кол.уч.	Лист	Н док.	Подп.
Разработал	Назарова	03.24		
Проверил	Назарова	03.24		
Жилой дом ГП-3.1				
Секция 3.4. План 9 этажа				
000 "Реконструкция-2000иК"				

Экспликация помещений 10 этажа			
Номер помеще-ния	Наименование	Площадь, м²	Кат. помещ.
1	Коридор	44,4	
2	Лифтовой холл, в т.ч. пожаробезопасная зона для МГН	17,7	
3	Лестничная клетка (тип Н2)	16,2	
4	Прихожая	4,5	
5	Сан.узел	4,8	
6	Комната	10,8	
7	Кухня-столовая	14,0	
8	Балкон	2,0	
9	Прихожая	4,9	
10	Сан.узел	4,8	
11	Комната	9,9	
12	Кухня-столовая	14,8	
13	Балкон	2,6	
14	Прихожая	4,9	
15	Сан.узел	4,7	
16	Комната	11,5	
17	Кухня-столовая	14,6	
18	Прихожая	5,7	
19	Сан.узел	4,7	
20	Комната	10,0	
21	Кухня-столовая	13,4	
22	Балкон	4,6	
23	Прихожая	5,3	
24	Сан.узел	4,6	
25	Комната	13,3	
26	Кухня-столовая	15,1	
27	Прихожая	3,4	
28	Коридор	4,6	
29	Сан.узел	2,6	
30	Сан.узел	4,8	
31	Комната	11,6	
32	Комната	11,1	
33	Кухня-столовая	13,8	
34	Балкон	2,2	
35	Прихожая	8,0	
36	Сан.узел	4,8	
37	Сан.узел	3,3	
38	Комната	11,1	
39	Комната	10,4	
40	Кухня-столовая	12,0	
41	Комната	11,5	
43	Прихожая	3,0	
44	Гардеробная	2,6	
45	Коридор	3,5	
46	Сан.узел	3,2	
47	Сан.узел	2,9	
48	Комната	12,3	
49	Комната	10,3	
50	Кухня-столовая	30,9	
51	Балкон	2,5	
Итого		450,3	

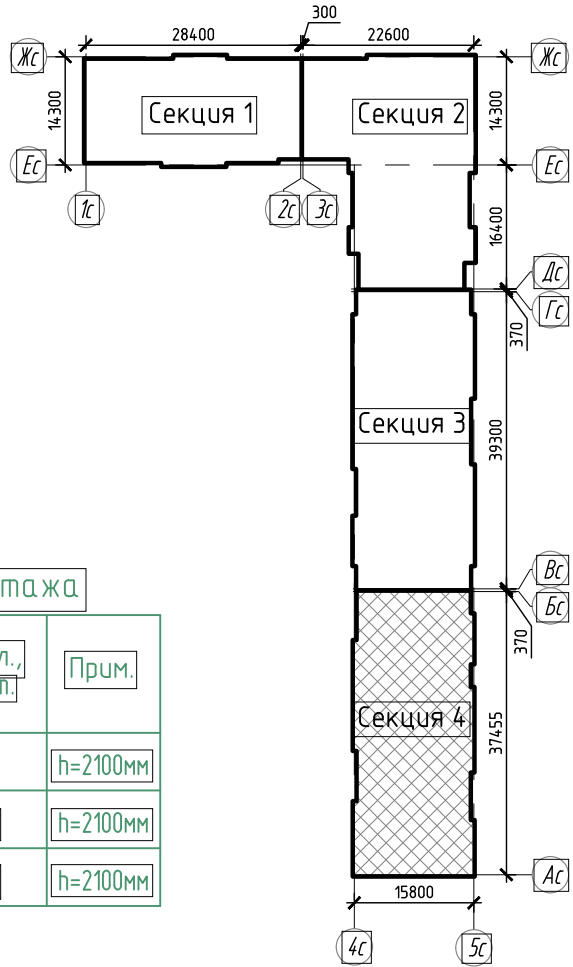
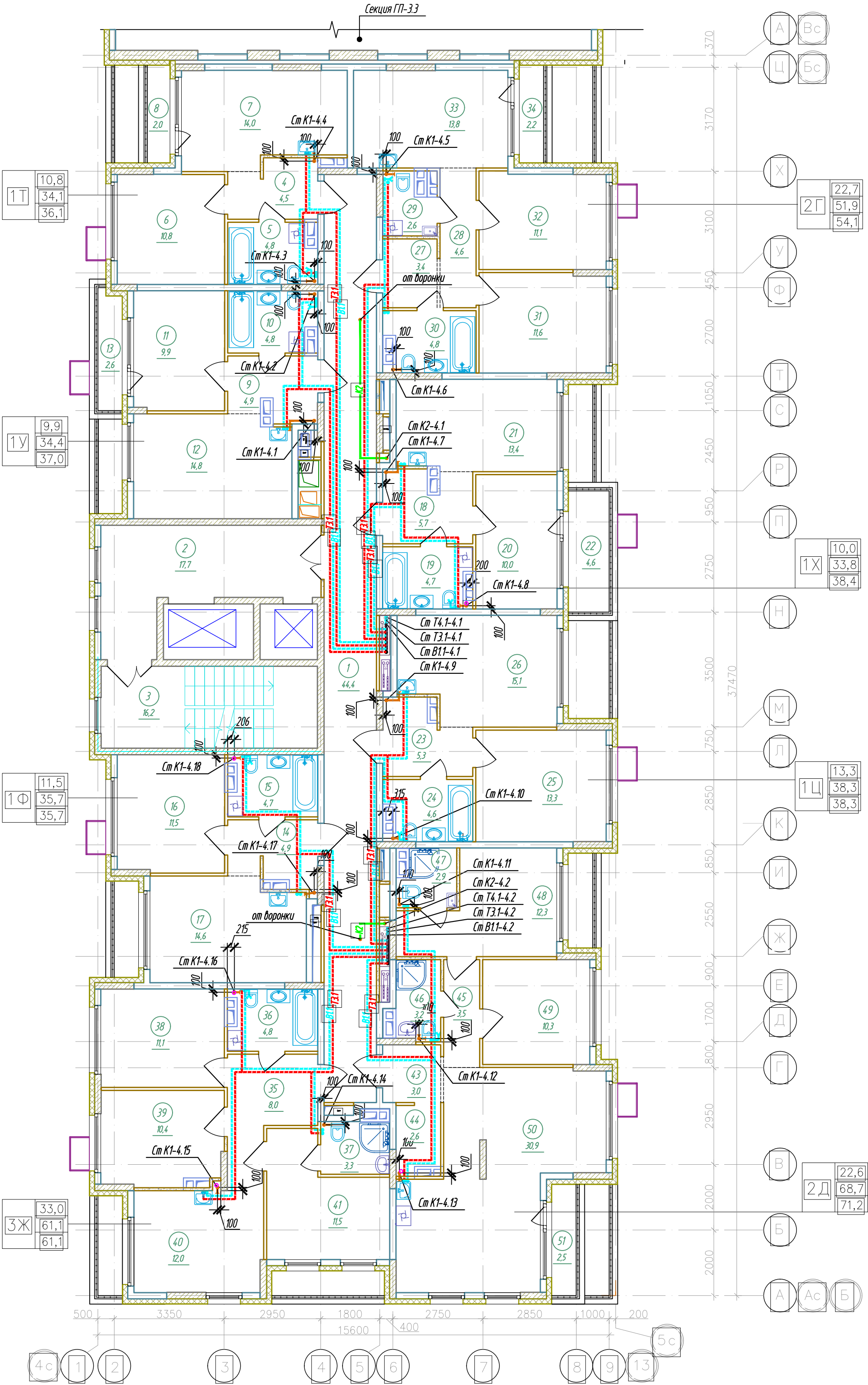

Условные обозначения

- монолитный железобетон
- утеплитель
- перегородки из керамзитобетонных блоков
- керамзитобетонный блок

Спецификация элементов заполнения проемов дверей 10 этажа

Марка поз.	Обозначение	Наименование	Кол. шт.	Прим.
ПД4	ГОСТ Р 57327-2016	ДПСО 01 2100-1350 ЕIS 60	2	h=2100мм
ПД6	ГОСТ Р 57327-2016	ДПС 01 2100-1000 ЕI 30 правая	4	h=2100мм
ПД7	ГОСТ Р 57327-2016	ДПС 01 2100-1000 ЕI 30 левая	4	h=2100мм

К-01/23-03-ВК1				
Многоквартирный жилой дом с подземной адпостоянкой, расположенный в квартале улиц Т. Кармацкого-Е. Войнова в г. Тюмени. 3 этап				
Изм.	Кол.ч.	Лист	Н док.	Подп.
Разработал	Назарова	03.24	03.24	03.24
Проверил	Назарова	03.24	03.24	03.24
Жилой дом ГП-3.1				
Секция 3.4. План 10 этажа				
ООО "Реконструкция-2000иК"				

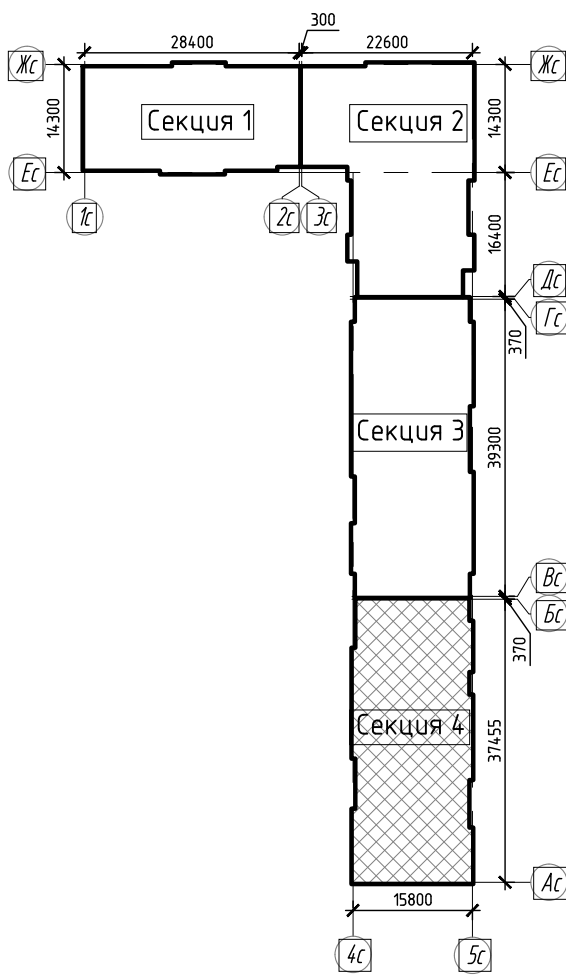
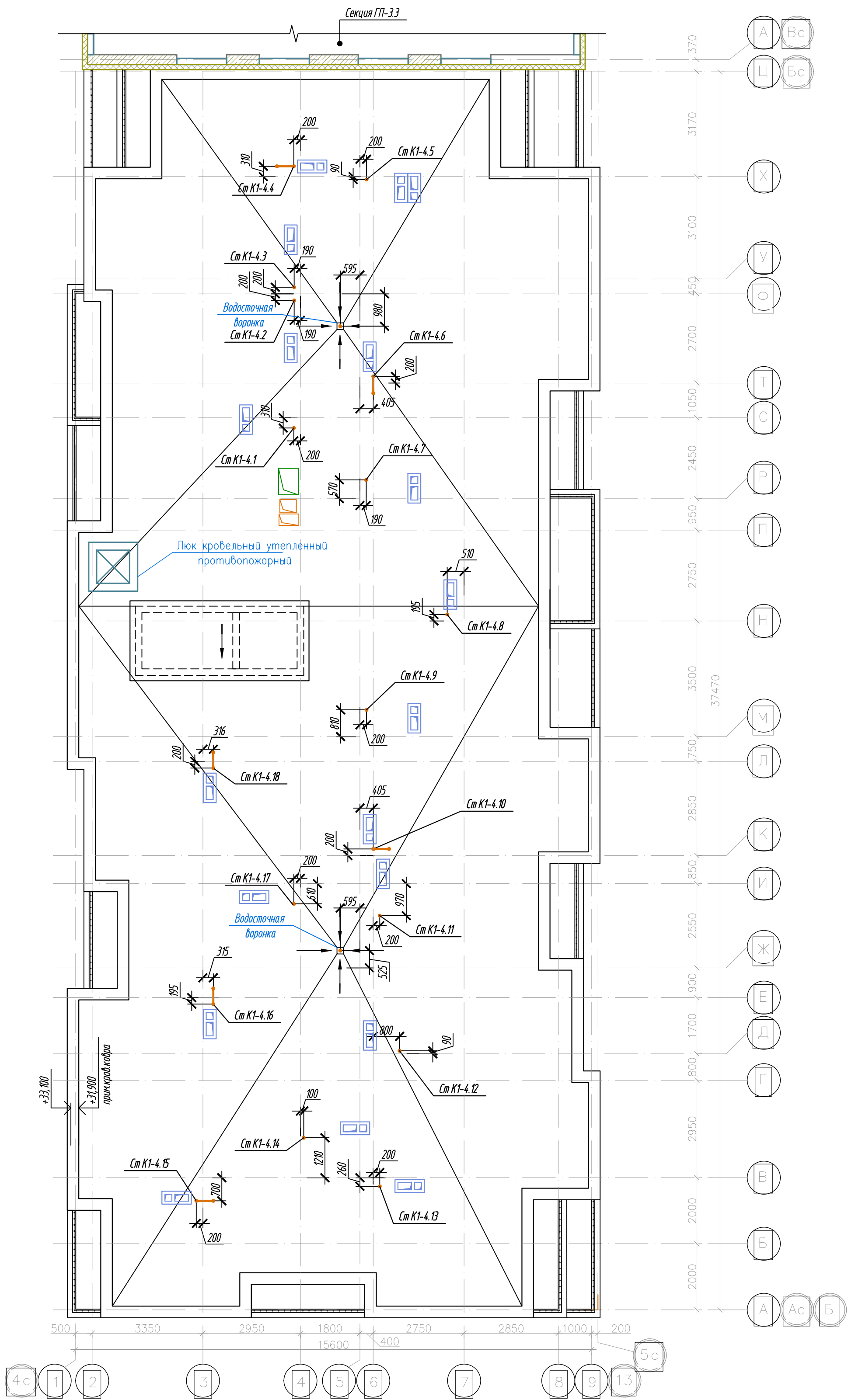

						К-01/23-03-ВК1			
						Многоквартирный жилой дом с подземной автостоянкой, расположенный в квартале улиц Т. Кармацкого-Е. Войнова в г. Тюмени. 3 этап			
Изм.	Кол.уч.	Лист	Н док.	Подп.	Дата	Жилой дом ГП-3.1	Стадия	Лист	Листов
Разработал	Назарова			03.24			Р	48	
Проверил	Назарова			03.24		Секция 3.4. План кровли	000 "Реконструкция-2000иК"		
Н.контр	Кузякина			03.24					

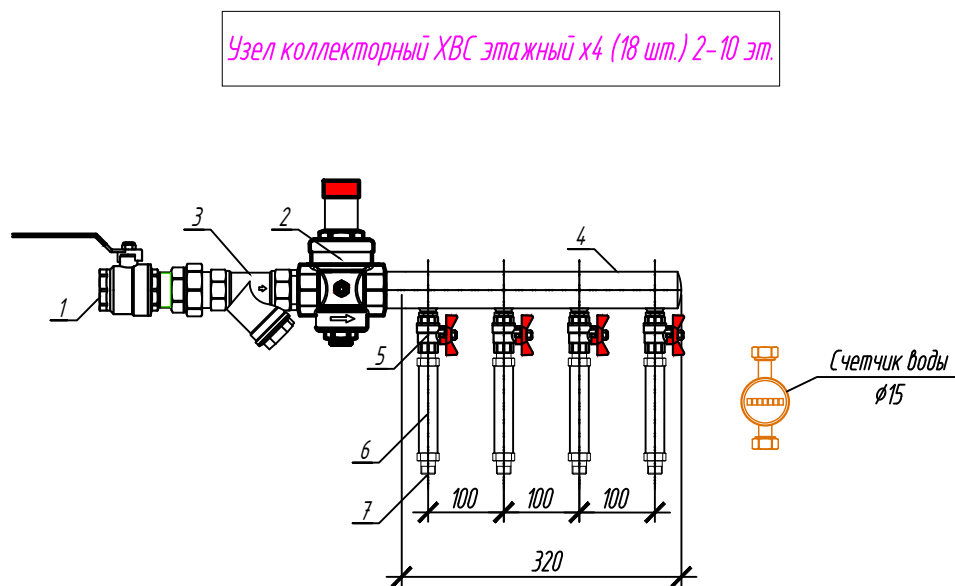
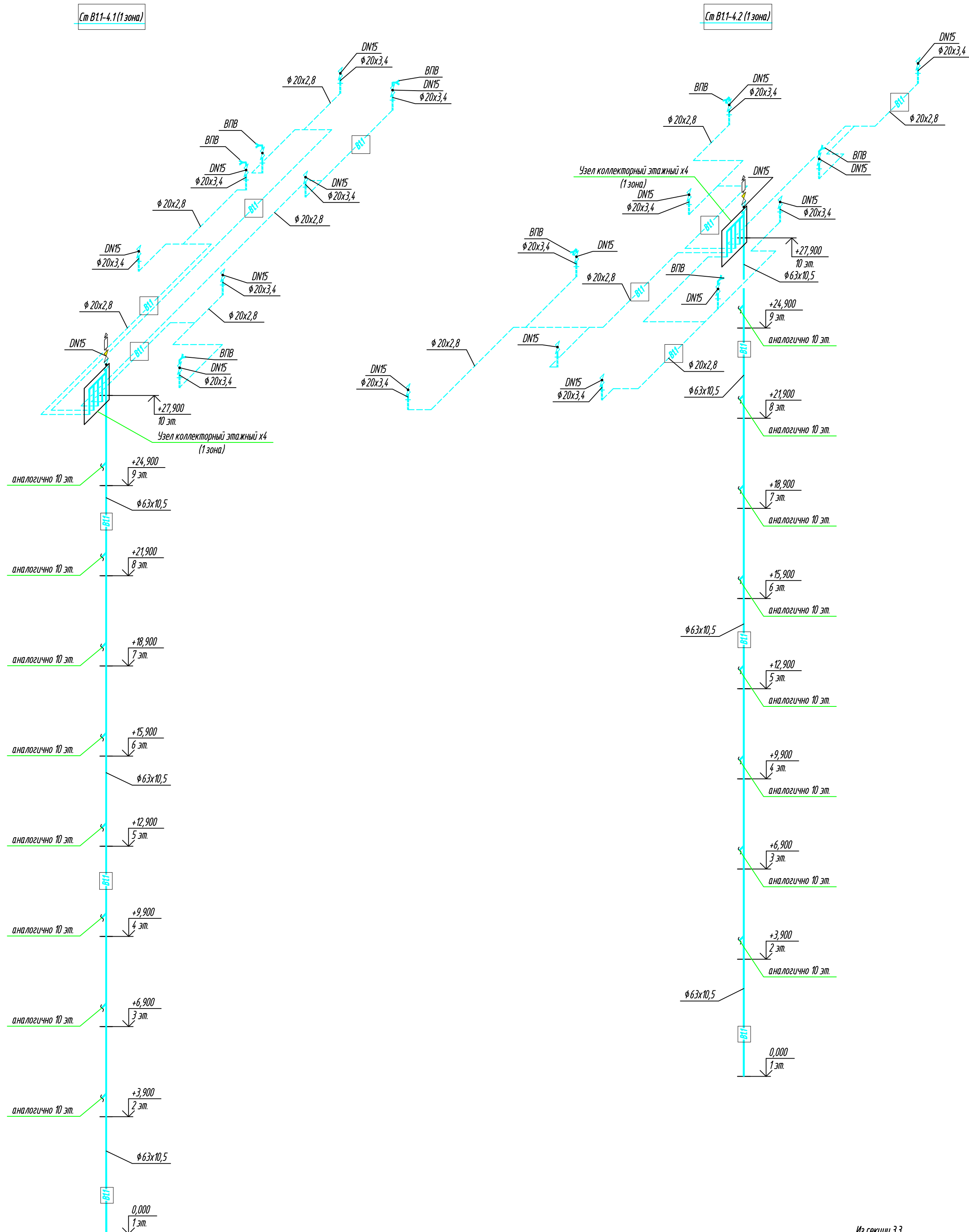

№ поз.	Наименование	Кол-во
1	Шаровый кран ВР-НР DN40	1 шт.
2	Регулятор давления DN40	1 шт.
3	Фильтр DN40	1 шт.
4	Коллекторный парог. нерж. сталь DN40 6 атм.	1 шт.
5	Шаровый кран DN15	4 шт.
6	Вставка под водосчетчик	4 шт.
7	Присоединитель с вод. кп.	4 шт.
Счетчик воды Ф15 (учитывается дополнительно)		4 шт.

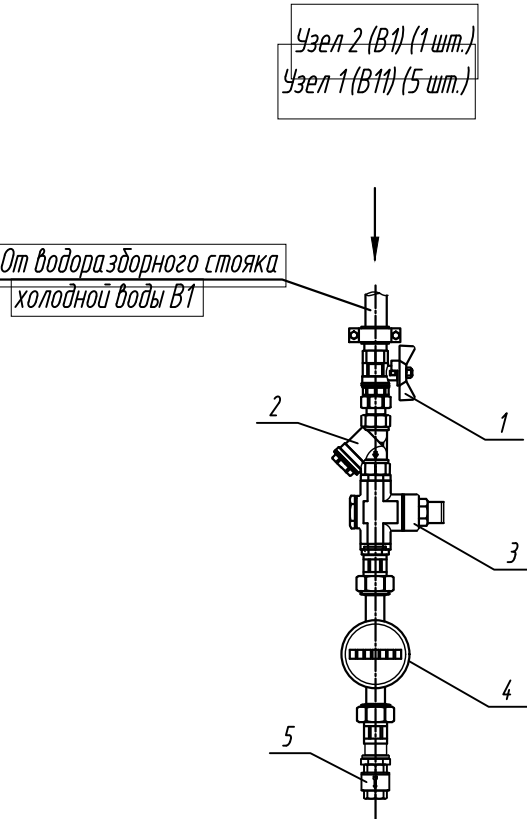

Спецификация				
Поз.	Наименование	Кол.	Масса ед. кг	Примечание
1	Кран шаровый латунный полнопроходной, внутренняя/внешняя резьба, PN16			
	DN15	1		шт.
2	Фильтр сетчатый, PN16			
	DN15	1		шт.
3	Регулятор давления воды квартирный, PN16			
	DN15	1		шт.
4	Счетчик воды универсальный, PN16 с импульсным выходом; (присоединители в комплекте), МТИ 6 лет			
	DN15	1	0,5	шт.
5	Обратный клапан поворотный, PN16			
	DN15	1		шт.

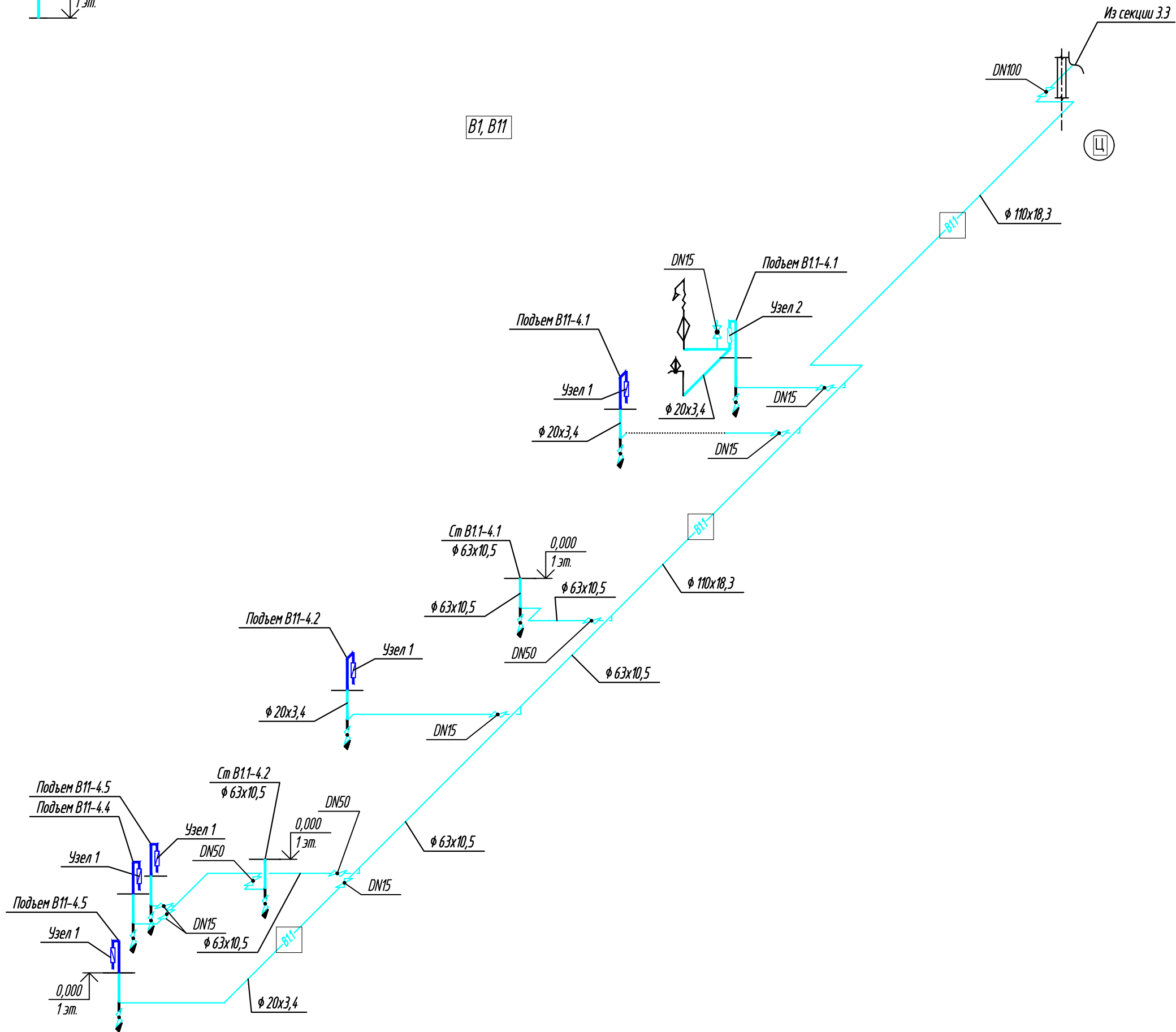

Деталь прохода трубопровода из полипропилена через перегородку (стену)

Деталь прохода стояка из полипропилена через конструкцию перекрытия

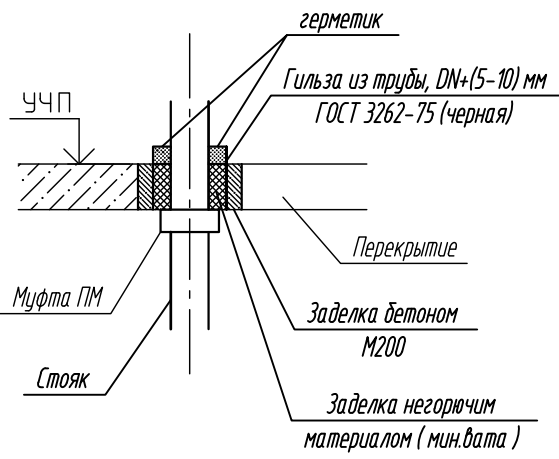
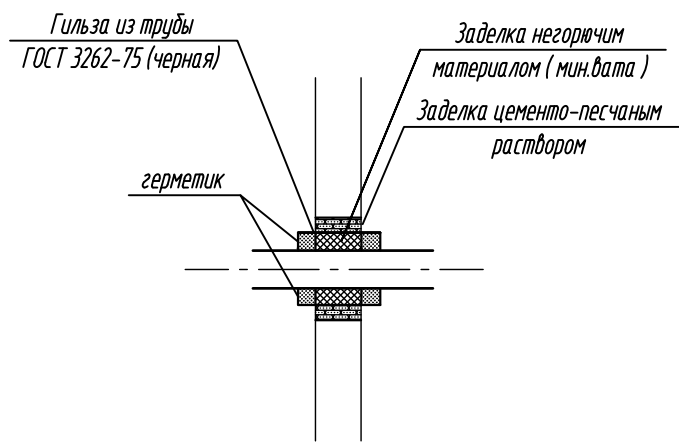

- В обозначении диаметров трубопроводов указано:
 - для стальных труб – диаметр условного прохода;
 - для полипропиленовых труб – наружный диаметр с толщиной стенки
- Уклоны трубопроводов составляют не менее 0,002
- В квартирах предусматривается только трубная разводка в конструкции пола. Подводки к санитарным приборам проектом не предусматриваются.
- Отметки прокладки трубопроводов уточнить при монтаже

К-01/23-03-ВК1									
3	Зам.	71/24	03.25	Многоквартирный жилой дом с подземной административной, расположенный в квартале улиц Т. Карцацкого-Е. Войнова в г. Тюмени. 3 этаж					
1	Зам.	25/24	05.24						
Изм.	Колуч.	Лист	И док	Подп.	Дат				
Разработал	Назарова	03.24					Жилой дом ГП-3.1	Стадия	Лист
Проверил	Назарова	03.24						Р	49
И.контр.	Кузнецкина	03.24					Секция 3.4. Схемы системы В1	000 "Реконструкция-2000и"	

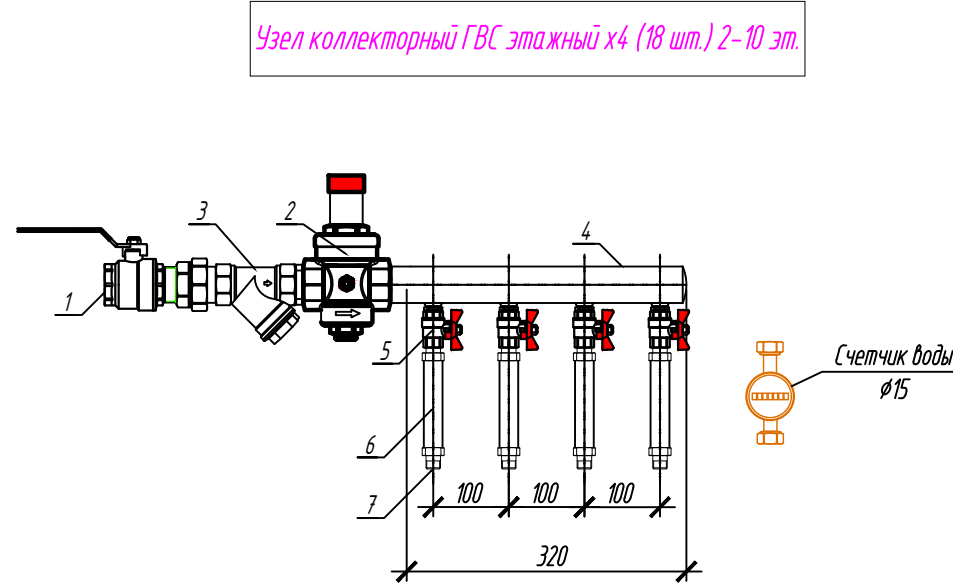
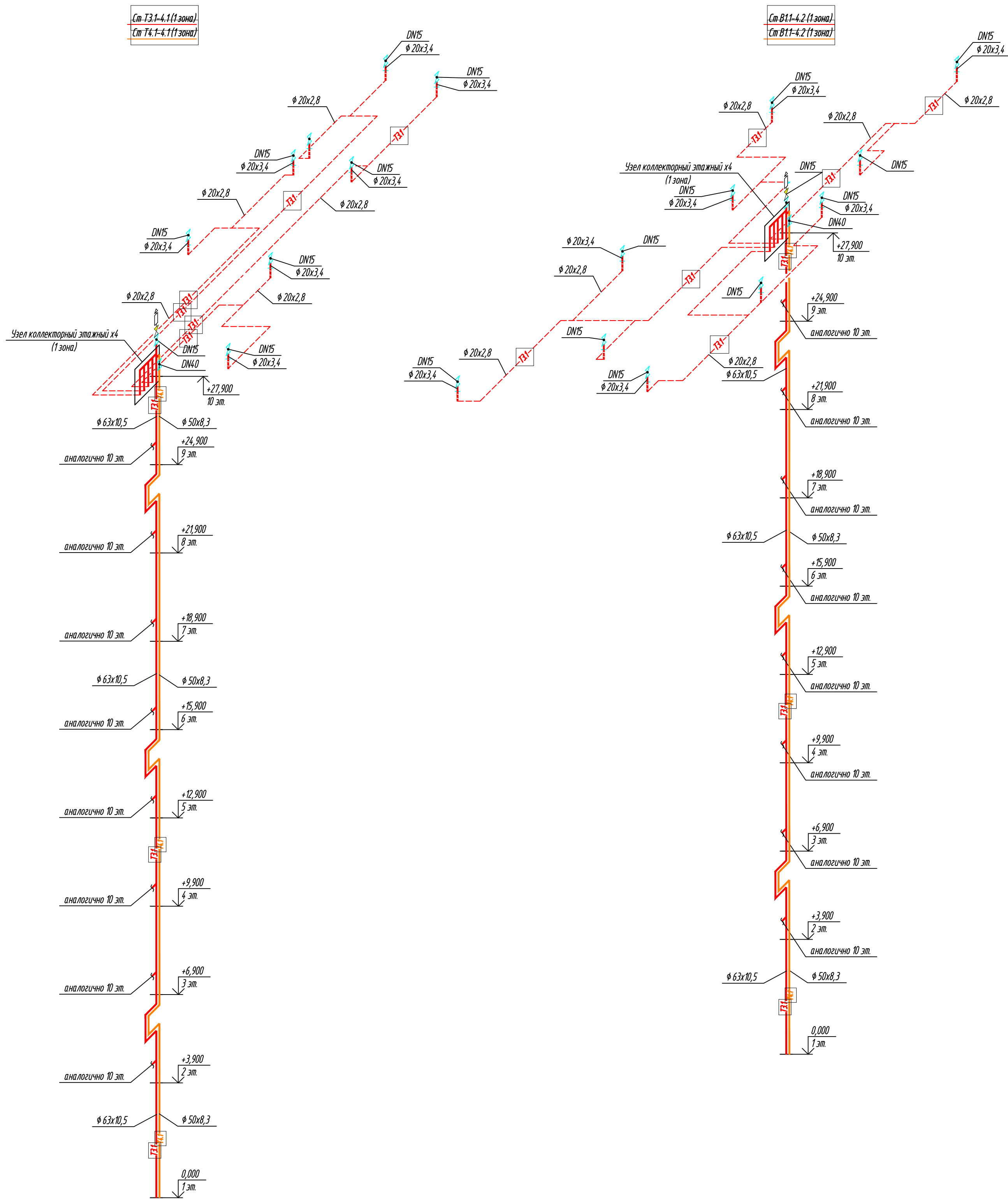

№ поз.	Наименование	Кол-во
1	Шаровый кран ВР-НР DN40	1 шт.
2	Регулятор давления DN40	1 шт.
3	Фильтр DN40	1 шт.
4	Коллекторная пара, нерж. сталь DN40 в отб.	1 шт.
5	Шаровый кран DN15	4 шт.
6	Вставка под водосчетчик	4 шт.
7	Присоединитель с отб. к/д	4 шт.
Счетчик воды DN15 (учитывается дополнительно)		4 шт.

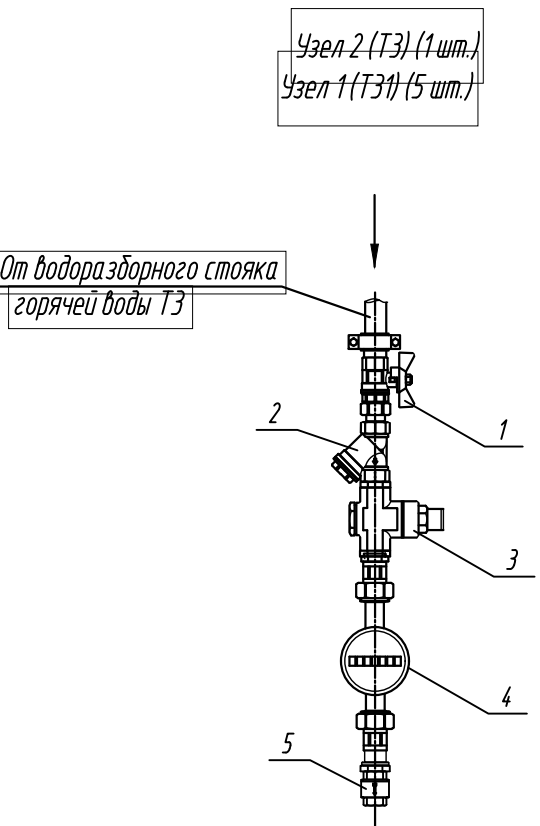

Спецификация				
Поз.	Наименование	Кол.	Масса ед. кг	Примечание
1	Кран шаровый латунный полнопроходной, внутренняя/внешняя резьба, PN16			
		DN15	1	шт.
2	Фильтр сетчатый, PN16			
		DN15	1	шт.
3	Регулятор давления воды квартирный, PN16			
		DN15	1	шт.
4	Счетчик воды универсальный, PN16 с импульсным выходом; (присоединители в комплекте), МТИ 6 лет			
		DN15	1	шт.
5	Обратный клапан поворотный, PN16			
		DN15	1	шт.

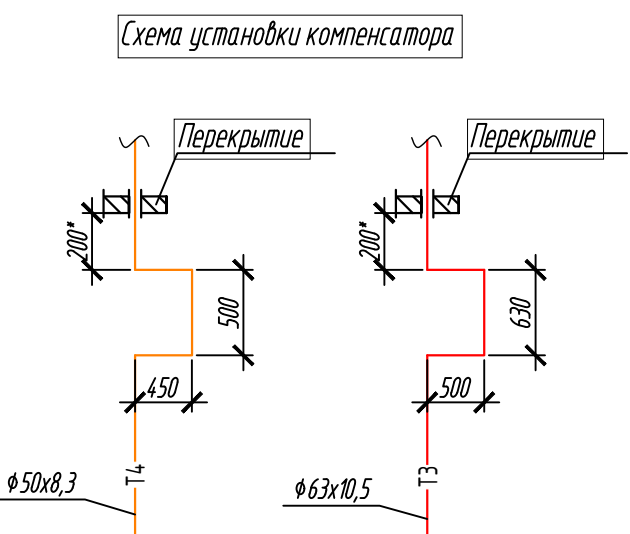
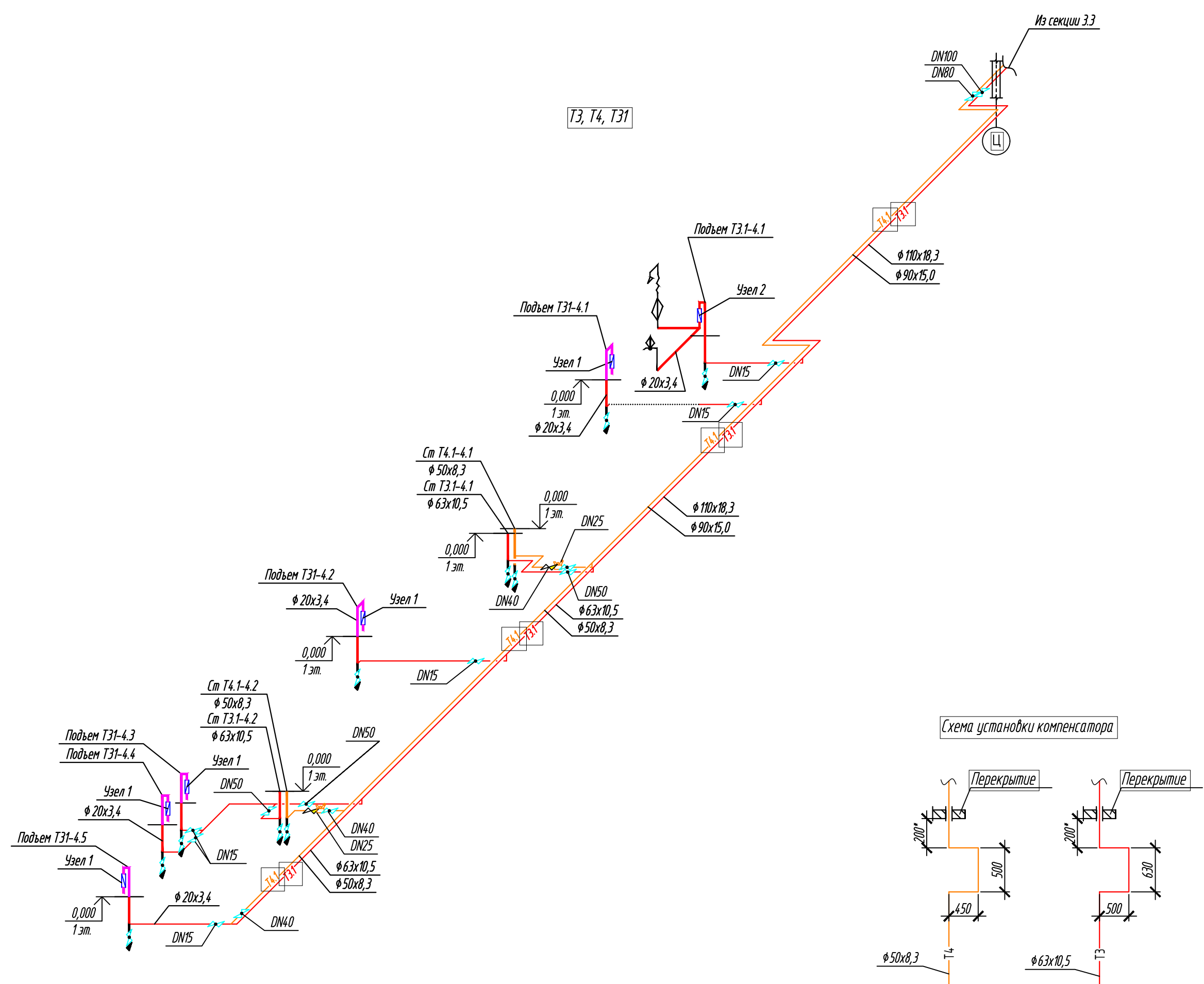

Деталь прохода трубопровода из полипропилена через перегородку (стену)

Деталь прохода стояка из полипропилена через конструкцию перекрытия

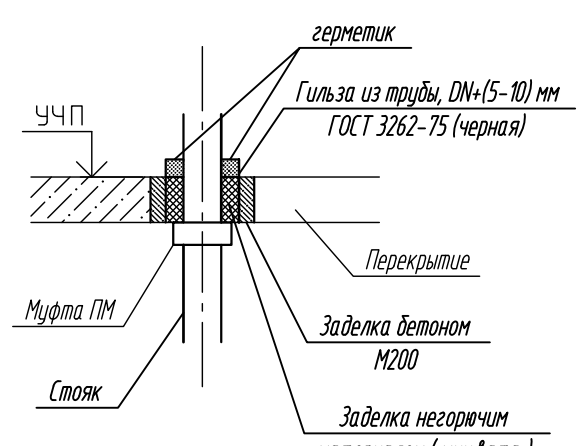
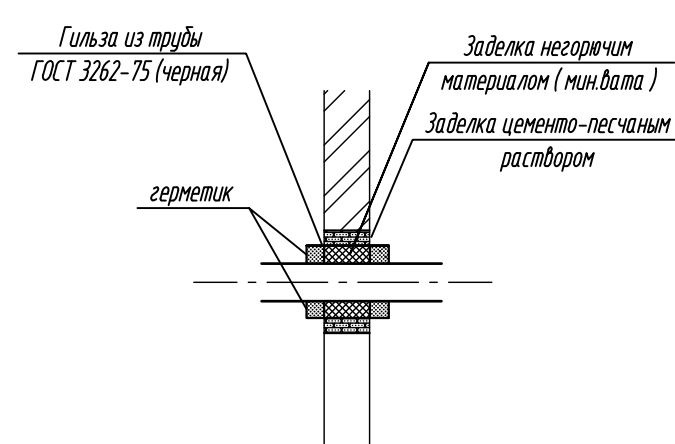

- В обозначении диаметров трубопроводов указано:
 - для стальных труб - диаметр условного прохода;
 - для полипропиленовых труб - наружный диаметр с толщиной стенки
- Уклоны трубопроводов составляют не менее 0,002
- В квартирах предусматривается только трубная разводка в конструкции пола. Подводки к санитарным приборам проектом не предусматриваются.
- Отметки прокладки трубопроводов уточнить при монтаже

К-01/23-03-ВК1									
Э	Зам.	7/1/24	03.25	Многоквартирный жилой дом с подвальной административной, расположенный в квартале улиц Т. Карпинского-Е. Войнова в г. Тюмени. 3 этаж					
1	Зам.	25/24	05.24						
Изм.	Кол.	Лист	И док	Подп.	Дата	Жилой дом ГП-3.1			
Разработал	Назарова	03.24					С.И.И.	Л.И.И.	Л.И.И.
Проверил	Назарова	03.24					Р.	50	
И.контр.	Кузнецкина	03.24					Секция 3.4. Схемы систем Т3, Т4		000 "Реконструкция-2000"и"

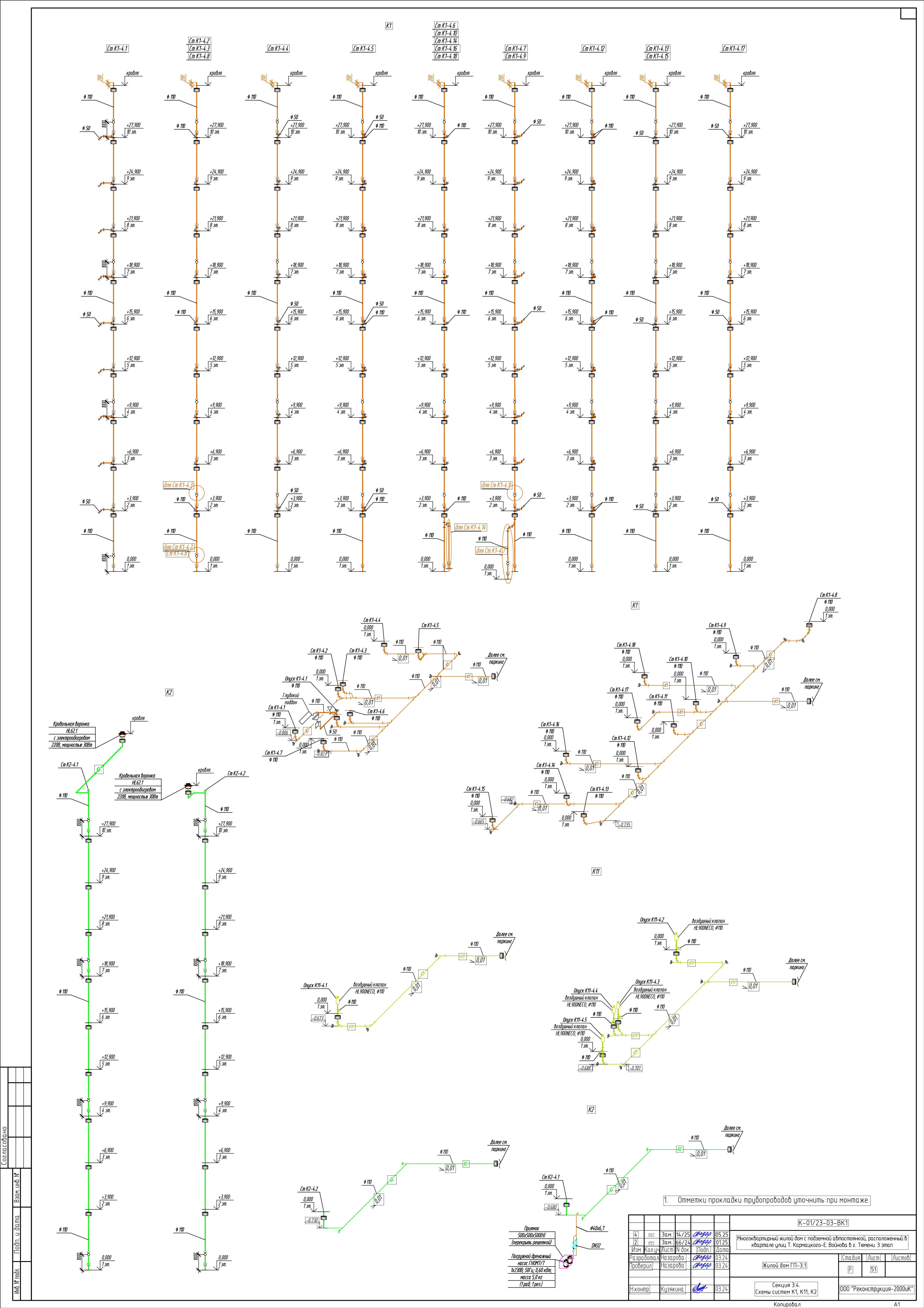

Ст К1-4.1

Ст К1-4.2
Ст К1-4.3
Ст К1-4.8

Ст К1-4.4

Ст К1-4.5

Ст К1-4.6
Ст К1-4.10
Ст К1-4.14
Ст К1-4.16
Ст К1-4.18

Ст К1-4.7
Ст К1-4.9

Ст К1-4.12

Ст К1-4.13
Ст К1-4.15

Ст К1-4.17

К1

К2

К1

К11

К2

1. Отметки прокладки трубопроводов уточнить при монтаже.

						К-01/23-03-ВК1						
4	□	Зам.	14/25	05.25	Многоквартирный жилой дом с подземной автостоянкой, расположенный в квартале улиц Т. Карамышева-Е. Войнова в г. Тюмени. Эпизал							
2	□	Зам.	66/24	01.25								
Изм. Колыш					Лист	И. док	Подп.	Дата				
Разработал		Назарова		03.24	Жилой дом ГП-3.1					Стандия	Лист	Листов
Проверил		Назарова		03.24						Р	51	
Н.Контр		Кузякина		03.24	Секция 3.4. Схемы систем К1, К11, К2					000 "Реконструкция-2000"®		